Team Travel
Team Travel Service
ทีม ทราเวล เซอร์วิส No.11/07266
www.teamtravel.co.th
79/226 นวมินทร์ 86 แขวงรามอินทรา เขตคันนายาว กรุงเทพ 10230 Email : teamtravel.nr@gmail.com
โทร. 089-4451043 , 097-4596154 , 091-9645546 Line ID : @teamtravel

3U-GRAND เส้นทางสายไหมใต้ 12 วัน 11คืน

(QUARTER ซินเกียง)

ทางหลวง G 314 คาราโครัมไฮเวย์

คู่เซอ-The Kizil Grotto-อุทยานป่าหินแดง-บ่อน้ำพุร้อนเปลวไฟ-วังเจ้าชายกูชา-เมืองเก่าคู่เซอ-Wensu Tianshan Grand Canyon-อาเค่อซู-HIGHWAY ทะเลทรายทาคาลิมากัน-เหอเถียน-ซาเชอ-คาชการ์-เมืองเก่า-ซอยสีรุ้ง-คาราโครัมไฮเวย์-ไป่ซาหู-ปากปล่องภูเขาไฟมู่จิ-คลาคู่หลี่หู-นครเมืองหิน STONE CITY-ผันหลงกู่เต้า สันหลังมังกรภูเขาหิมะ-ทะเลสาบสีน้ำเงินปานตี่เอ่อร์-จินฉ่าวธาร



四川航空 SICHUAN AIRLINES

รายละเอียดเที่ยวบิน (เที่ยวบิน/เวลาบินอาจมีการเปลี่ยนแปลง)

วันเดินทาง	เส้นทาง	เที่ยวบิน	เวลาออก	เวลาถึง
วันแรก	กรุงเทพฯ-เฉิงตู	เที่ยวบิน 3U3936	18.05 น.	22.10 น.
วันที่สอง	เฉิงตู-คู่เชอ (ซินเจียง)	เที่ยวบิน 3U6577	08.00 น.	12.20 น.
วันที่สิบเอ็ด	คัชการ์ (ซินเจียง)-เฉิงตู	เที่ยวบิน 3U6566	19.40 น.	23.55 น.
วันที่สิบสอง	เฉิงตู-กรุงเทพฯ	เที่ยวบิน 3U3935	14.40 น.	16.50 น.

วันเดินทาง-ราคา (อาจมีการปรับเปลี่ยนขึ้นอยู่กับภาวะน้ำมันโลก)

วันที่	ราคาห้องคู่	พักเดี่ยวจ่ายเพิ่ม	หมายเหตุ
17-28 พ.ย. 2569	**109,900 บาท**	**16,000 บาท**	**ไม่มีราคาเด็ก**
18-29 พ.ค. 2570	**111,900 บาท**	**17,000 บาท**	**ไม่มีราคาเด็ก**
8-19 มิ.ย. 2570	**111,900 บาท**	**17,000 บาท**	**ไม่มีราคาเด็ก**
31 ส.ค.-11 ก.ย. 2570	**119,900 บาท**	**18,000 บาท**	**ไม่มีราคาเด็ก**
19-30 ต.ค. 2570	**121,900 บาท**	**18,000 บาท**	**ไม่มีราคาเด็ก**
16-27 พ.ย. 2570	**109,900 บาท**	**16,000 บาท**	**ไม่มีราคาเด็ก**

จุดเด่นของทัวร์

- ทัวร์ไม่ลงร้าน SHOPPING
- พักโรงแรมระดับ 4 ดาวบวก (สร้างใหม่ๆ)
- อาหารมาตรฐาน I Love China
- อาหารค่ามื้อพิเศษ 4 มื้อ
  - เหอเถียน: Lamb BBQ
  - อักซู: นกพิราบย่างหลุม
  - สือโถวเฉิง STONE CITY: หม้อไฟจามรี
  - คัชการ์ : ซุปนกพิราบ+เนื้อแกะอบ (หรือนกพิราบอบ)
- หัวหน้าทัวร์พูดภาษาจีนกลางได้ และชำนาญเส้นทาง
- ค่าทัวร์ได้รวมค่าทิปไกด์ท้องถิ่น และ ทิปคนขับรถท้องถิ่นให้แล้ว
- ค่าทิปหัวหน้าทัวร์ แล้วแต่ลูกค้าพิจารณามอบให้ ตามความพอใจ ในมาตรฐานการบริการ
- ประกันอุบัติเหตุเดินทาง+สุขภาพ วงเงิน 2 ล้านบาท **เงื่อนไขตามกรมธรรม์
  (อายุ 75 ปีขึ้นไป ประกันอุบัติเหตุเดินทาง วงเงิน 1 ล้านบาท **เงื่อนไขตามกรมธรรม์
- บริการน้ำดื่มบนรถ ไม่จำกัดจำนวน
- เดินทางด้วยรถบัส **BUS: VIP**
- กรุ๊ปเล็ก รับไม่เกินคณะละ 10 ท่าน+1 หัวหน้าทัวร์

รายการย่อ (เที่ยวบิน / เวลาบิน / รายการ อาจมีการเปลี่ยนแปลง)

วันที่	รายการเที่ยว	โรงแรม	B	L	D
D1.	BKK/TFU โดย BKK-TFU 3U3936 (18.05-22.10)	Tianfu Airport Inter 4* หรือเทียบเท่า	X	X	X
D2.	เทียนฟู่-คู่เชอ 3U6577 (08.00-12.20)-หอคอยคู่เชอ-วังเจ้าชายกูชา	Home 2 Suites by Hilton Hotel 4+หรือเทียบเท่า	B	✓	✓
D3.	คู่เชอ-ถ้ำพระพุทธรูปพันองค์เคอจือเอ่อร์ The Kizil Grotto-อุทยานป่าหินแดง+บ่อน้ำพุร้อนเปลวไฟ- เมืองเก่าคู่เชอ (ซอยเล็กชิวฉือ)	Home 2 Suites by Hilton Hotel 4+หรือเทียบเท่า	B	✓	✓
D4.	คู่เชอ-Wensu Tianshan Grand Canyon แกรนด์แคนยอนโทมู่เอ่อร์ที่เมืองเวินซู่+รถอุทยาน-อาเค่อซู	Howard Johnson Great Eagle Plaza Hotel 4+หรือเทียบเท่า	B	✓	✓
D5.	อาเค่อซู-อาลาเอ่อร์-ข้ามทะเลทรายทาคลิมากัน-ชมวิวสองข้างทาง-แวะจอดที่ลานชมวิวทะเลทราย+ขี่อูฐ-เหอเถียน	Howard Johnson Great Eagle Plaza Hotel 4+หรือเทียบเท่า	B	✓	✓
D6.	ตลาดหยก-พิพิธภัณฑ์เหอเถียน-เมืองเก่าเย่เท่อกาน-โรงงานผ้าไหม-Hotan Grand Bazaar	Hampton by Hilton Hotel 4+ หรือเทียบเท่า	B	✓	✓
D7	เหอเถียน-ซาเชอ-สุสานกษัตริย์เย่เอ่อเชียง-คัชการ์-ทำหนังสือผ่านแดน-ตลาดบาซาร์- ถนนกลางคืนเจียเฟิ่ง North Jiefang Road	UrCove by Hyatt Hotel 4+หรือเทียบเท่า	B	✓	✓
D8	คัชการ์-G 314 Karakoram Highway-ทะเลสาบไป่ซาหูที่ปู้หลุนโข่ว-ปากปล่องภูเขาไฟมู่จิ+ขี่ม้า-ถ่าซื่อกู่เอ่อร์กั้น-Tashkurgan Grassland	Vienna International Hotel 4* หรือเทียบเท่า	B	✓	✓
D9	เปลี่ยนรถตู้ 7 ที่นั่ง ถนนพับผ้าผันหลงกู่เต้า-ทะเลสาบสีน้ำเงิน Bandir Blue Lake-ปานตี๋เอ่อร์-แหล่งท่องเที่ยวจินฉ่าวธาร+รถอุทยาน-เมืองหินถ่าเสี้ยน	Vienna International Hotel 4* หรือเทียบเท่า	B	✓	✓
D10	ถ่าเสี้ยน-ทะเลสาบคาราคู่หลี่หู-คาชการ์-มัสยิดไอทีก่าเอ่อ	UrCove by Hyatt Hotel 4+หรือเทียบเท่า	B	✓	✓
D11	เที่ยวเมืองเก่า+รถกอล์ฟ-พิธีเปิดประตูเมืองเก่าคัชการ์-ถนนภาพน้ำมันสี-ซอยสีรุ้ง-สุสานเซียงเฟย+ระบำพื้นเมือง-คัชการ์-เฉิงตู 3U6566 (19.40-23.55)	Tianfu International Hotel 4* หรือเทียบเท่า	B	✓	✓
D12	พักผ่อน-สนามบิน-เที่ยงชุด MAC หรือ KFC -สุวรรณภูมิ 3U3935 (14.40-16.50)		B	✓	X

ราคาทัวร์ได้รวม: ค่าทิปไกด์ท้องถิ่น และได้รวมค่าทิปคนขับรถท้องถิ่นแล้ว
ราคายังไม่รวม ค่าทิปหัวหน้าทัวร์ไทย: ลูกค้ามอบให้ตามมาตรฐานการบริการ

เส้นทางสายไหม เส้นทางค้าขายที่เก่าแก่ที่สุดในโลกที่มี **"ไหม"** เป็นเส้นใยเชื่อมร้อยวัฒนธรรมและเป็นตัวเชื่อมโลกตะวันออกสู่โลกตะวันตก **เส้นทางสายไหม** เกี่ยวข้องกับระวัติศาสตร์ หลายชนชาติ ไม่ว่าจะเป็น เปอร์เซีย มองโกล เติร์ก เอเชียกลาง โรมัน ยุโรปตะวันออก อินเดีย และที่สำคัญที่สุดคือประเทศจีน เพราะนครฉางอัน (ซีอาน) เป็นจุดเริ่มต้นของเส้นทางสายไหม

กองคาราวานเส้นทางสายไหม ที่ดั้นด้นจากอาณาจักรโรมันมาประเทศจีน (ราว 7,000 ไมล์) จะต้องฝ่าฟันกับความหนาวเหน็บบนเขาสูงชัน ฝ่าความแห้งแล้ง ของทะเลทรายอันกว้างใหญ่ ร้อนระอุ ตลอดเส้นทางคือการต่อสู้กับธรรมชาติอันหฤโหด ดังนั้นพ่อค้าที่หากำไรจากผ้าไหมได้ จะต้องไม่ใช่พ่อค้าธรรมดา แต่จะต้องเป็นนักผจญภัยที่ยิ่งใหญ่ด้วยเช่นกัน.....

** จากหนังสือ "เส้นทางสายไหม" ของ รักษ์ ธรรมมิสรา **

<u>โปรดทราบ</u> เนื่องจากซินเกียง เป็นพื้นที่อ่อนไหวทางการเมือง ผู้เดินทางยอมรับความเสี่ยงว่า ในกรณีที่มีเพียงข่าว ยังไม่มีประกาศห้ามเข้าจากทางรัฐบาลจีน ผู้จัดถือว่ายังมีความปลอดภัยอยู่ในระดับปกติ ผู้จัดยังคงเดินหน้าจัดกรุ๊ปทัวร์ต่อไป เพราะตั๋วเครื่องบิน, ตั๋วรถไฟ, ห้องพัก, วีซ่า ต้องมีการจัดการเตรียมไว้ล่วงหน้า แต่ถ้าในกรณีที่มีประกาศห้ามเข้าอย่างเป็นทางการ ผู้เดินทางยอมรับความเสี่ยงว่า เมื่อผู้จัดหยุดดำเนินการอาจมีค่าใช้จ่ายเกิดขึ้นได้ เช่น ค่าวีซ่า ค่าตั๋วรถไฟ ค่ามัดจำตั๋ว ฯลฯ ซึ่งไม่อาจขอเงินคืนได้ แต่ในส่วนค่าใช้จ่ายที่ยังไม่ได้ใช้หรือ ดำเนินเรื่องขอคืนได้ บริษัทฯจะจัดคืนให้ลูกค้าได้ก็ต่อเมื่อ ทางบริษัทฯได้รับคืนมาจากสายการบิน หรือ จากเอเย่นต์ต่างประเทศแล้วเท่านั้น

<u>รายการอาจมีการเปลี่ยนแปลงตามความเหมาะสม</u>

กระเป๋าใบใหญ่โหลด 1 ใบ ต้องไม่เกิน 23 กก.
Hand Bag ถือขึ้นเครื่องไม่เกิน 7 กก.

<u>วันแรก</u> **<u>สุวรรณภูมิ-เฉิงตู</u>**

14.30 น. พร้อมกันที่ท่าอากาศยานสุวรรณภูมิ อาคารผู้โดยสารขาออก ชั้น 4 เคาเตอร์สายการบินเสฉวนแอร์ไลน์ จอดรถส่งผู้เดินทางได้ที่ อาคารผู้โดยสารขาออก ชั้น 4 * เจ้าหน้าที่บริษัทฯ อำนวยความสะดวกเรื่องเช็คอิน

18.05 น. นำท่านเหินฟ้าสู่ สนามบินเทียนฟู่ สนามบินใหม่ นครเฉิงตู ด้วยเที่ยวบินที่ 3U3936

22.10 น. ถึงนครเฉิงตู เมืองเอกมณฑลเสฉวน มณฑลที่มีภูมิประเทศรายรอบไปด้วยเทือกเขา และมีสภาพภูมิอากาศที่เหมาะสมต่อการประกอบอาชีพเกษตรกรรม โดยมีฤดูร้อนที่อบอุ่น ฤดูหนาวที่ไม่หนาวนัก และมีปริมาณความชื้นสูง มีพื้นที่ประมาณ 567,000 ตารางกิโลเมตร ประชากรส่วนหนึ่งเป็นชนกลุ่มน้อยเชื้อชาติต่างๆ ได้แก่ ชาวยี่ หิเบต เมี้ยว หุย เซียง นำท่านผ่านพิธีการตรวจคนเข้าเมือง เดินทางเข้าสู่ที่พัก

บริการของรถรับส่งสนามบิน และที่พัก จัดโดยสายการบินเสฉวนแอร์ไลน์

ที่พัก Tianfu International Hotel Complex หรือเทียบเท่า 4 ดาว





ในซินเจียง และในเขตทะเลทราย พระอาทิตย์จะตกดินประมาณ 3-4 ทุ่ม เวลาเที่ยวจึงมีเต็มที่ในแต่ละวัน อาหารเที่ยงปกติรับประทานประมาณ บ่าย 2 โมง อาหารค่ำโดยปกติจะรับประทานประมาณ 2-3 ทุ่ม

<u>วันที่สอง</u> **<u>เฉิงตู-สนามบิน-คู่เชอ-หอคอยคู่เชอ-วังเจ้าชายกูชา</u>**

06.00 น. รับประทานอาหารเช้าแบบกล่อง ที่ยนามบิน

08.00 น. โดยสายการบินเสฉวนแอร์ไลน์ เที่ยวบินที่ 3U6577 นำท่านเดินทางสู่**คู่เชอ Kucha**

12.20 น. เดินทางถึงสนามบิน **Kuqa Qiuci Airport** ตั้งอยู่ในเขต Kuqa ของซินเจียง ประเทศจีน ห่างจากตัวเมืองประมาณ 38 กิโลเมตร โดยสนามบินนี้สร้างขึ้นครั้งแรกในปี 1939 และได้เปิดให้บริการอีกครั้งในปี 2011 (เริ่มต้น ใช้ BUS: VIP)

13.30 น. รับประทานอาหารกลางวันที่ภัตตาคาร

คู่เซอ Kucha หรือ Kuche หรือ Kuqa 库车市 เมืองระดับเทศมณฑล ในจังหวัดอาเค่อซู Aksu เขตปกครองตนเองซินเจียงอุยกูร์ ประเทศจีน ครั้งหนึ่งเคยเป็นบ้านเกิดของอาณาจักรกุฉะทางพุทธศาสนาโบราณ เป็นอาณาจักรที่มีชื่อเสียงตามเส้นทางสายไหมในสมัยโบราณ ตั้งอยู่กลางเชิงเขาเทียนซานทางใต้และขอบด้านเหนือของแอ่งทาริม โดยมีพื้นที่รวม 15,200 ตารางกิโลเมตร ปัจจุบัน Kucha อุดมไปด้วยทรัพยากรการท่องเที่ยว โดยมีโบราณวัตถุทางวัฒนธรรมและสถานที่ทางประวัติศาสตร์มากกว่า 50 แห่ง

เมืองคูฉาตั้งอยู่ ทางตอนกลางของเชิงเขาทางใต้ของเทือกเขาเทียนซาน และขอบด้านเหนือ ของแอ่งทาริม ภูมิอากาศอบอุ่น ความร้อนสูง อากาศแห้ง และมีปริมาณน้ำฝนน้อย ฤดูร้อนร้อนจัด ฤดูหนาวแห้งแล้งและหนาวเย็น ภูมิประเทศทางทิศเหนือสูง ทางทิศใต้ต่ำ ลาดเอียงจากทิศตะวันตกเฉียงเหนือไปทางทิศตะวันออกเฉียงใต้ พื้นที่ทั้งหมดคือ 15,200 ตารางกิโลเมตร ณ เดือนกรกฎาคม พ.ศ. 2568 เมืองคูกาปกครองเมือง 9 แห่ง ตำบล 5 แห่ง และอำเภอ 5 แห่ง ณ สิ้นปี 2024 จำนวนประชากรทั้งหมดของเมืองคือ 600,000 คน

นำท่านไป**ชมหอคอยคู่คู่เซอ Kizilgaha Beacon Tower 克孜尔尕哈烽燧** หรือที่เรียกว่า “หอสัญญาณคิซิลกาฮา” ตั้งอยู่ในเมืองอี้ซีฮาลา เมืองคูเซอ เขตปกครองอักซู เขตปกครองตนเองซินเจียงอุยกูร์ ประเทศจีน เป็นสิ่งก่อสร้างทางทหารโบราณ สร้างขึ้นครั้งแรกในสมัยราชวงศ์ฮั่น และได้รับการบูรณะใหม่ในสมัยราชวงศ์ถัง

https://baike.baidu.com/en/item/Kizilgaha%20Beacon%20Tower/887577



หอสัญญาณคิซิลกาฮา ตั้งอยู่บนเนินตะกอนที่ปากหุบเขาหยานสุ่ย ทางเชิงเขาตอนใต้ของเทือกเขาเกวเลหาจ ที่ระดับความสูง 1,200 เมตร ความสูงที่เหลืออยู่ในปัจจุบันคือ 13.5 เมตร มีความยาวประมาณ 6.5 เมตรจากทิศตะวันออกไปทิศตะวันตก และความกว้าง 4.5 เมตร จากทิศเหนือไปทิศใต้ หอสัญญาณคิซิลกาฮาเป็นสถานที่ตั้งหอสัญญาณควันไฟทางทหารที่เก่าแก่ที่สุด และได้รับการอนุรักษ์ไว้ดีที่สุดบนเส้นทางสายไหมตอนเหนือ ตั้งอยู่ในทำเลที่ดีเยี่ยมตามเส้นทางสายไหมตอนเหนือ มีทำเลที่ตั้งที่เหนือกว่า และมีคุณค่าทางประวัติศาสตร์และวัฒนธรรมอย่างมาก ในเดือนมิถุนายน 2557 หอสัญญาณคิซิลกาฮาได้รับการขึ้น**ทะเบียนเป็นมรดกโลก** ในฐานะหนึ่งในแหล่งมรดกภายใน "เส้นทางสายไหม: เครือข่ายเส้นทางระเบียงฉางอาน-เทียนซาน"

นำชม**วังเจ้าชายกูชา Kucha Royal Palace 库车王府** วังเจ้าชายคูชา หรือพระราชวังคูชาผู้สืบทอดราชบัลลังก์ฮุย ตั้งอยู่บนถนนหลินจี ในเมืองคูชา จังหวัดอักซู เขตปกครองตนเองซินเจียงอุยกูร์ สร้างขึ้นในปี ค.ศ. 1759 โดยจักรพรรดิเฉียนหลงแห่งราชวงศ์ชิง พระองค์ทรงส่งช่างฝีมือชาวจีนฮั่นจากภายในประเทศมาสร้างพระราชวังแห่งนี้ เพื่อเป็นการยกย่องผู้นำชาวอุยกูร์ท้องถิ่น “เอดู” ที่ให้ความช่วยเหลือในการปราบปรามการกบฏของชาวโคจา

https://baike.baidu.com/item/%E5%BA%93%E8%BD%A6%E7%8E%8B%E5%BA%9C/604144

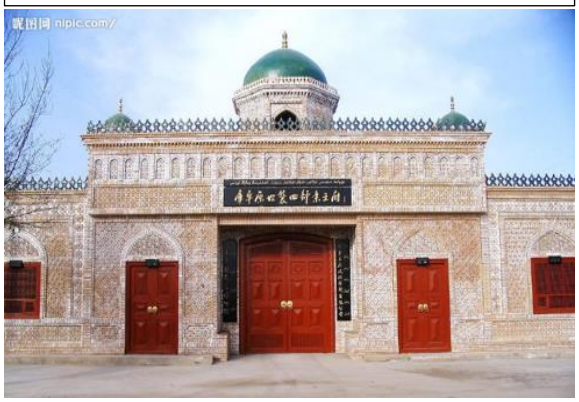

พระราชวังคูชา มีพื้นที่ 40,000 ตารางเมตร ผสมผสานรูปแบบภาคกลางของจีนและอิสลาม ประกอบด้วย พื้นที่พระราชวัง พิพิธภัณฑ์คูชา กำแพงเมืองโบราณ และอื่นๆ พระราชวังยังมี "โรงแรมพระราชวัง" "ห้องจัดเลี้ยง" "แหล่งช้อปปิ้งสำหรับนักท่องเที่ยว" นักท่องเที่ยวสามารถเรียนรู้เกี่ยวกับประวัติศาสตร์ 190 ปี ของ "กษัตริย์คูชา" 12 รุ่น ผ่านการจัดแสดงโบราณวัตถุ เมื่อวันที่ 3 ธันวาคม พ.ศ. 2550 พระราชวังคูชาได้รับการยกระดับเป็นสถานที่ท่องเที่ยวระดับ AAAA ของประเทศ

20.00 น. รับประทานอาหารค่ำที่ภัตตาคาร เดินทางเข้าที่พัก

ที่พัก **Home 2 Suites By Hilton Xinjiang Kuche** (เปิด 2023) หรือเทียบเท่า 4 ดาว+





<u>วันที่สาม</u> **<u>คู่เซอ-ถ้ำเคอจือเอ่อร์-อุทยานป่าหินแดง-บ่อน้ำพุร้อนเปลวไฟ-เมืองเก่าคู่เซอ (ซอยเล็กชิวฉือ)</u>**

07.00 น. รับประทานอาหารเช้าที่โรงแรม

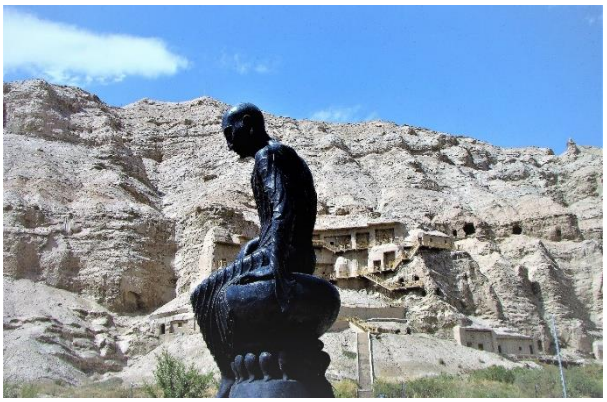


08.10 น. เดินทางสู่ **ถ้ำพันพระเค่อจือเอ่อร์ The Kizil Grotto 克孜尔千佛洞** (10 กม / 30 นาที) เป็นถ้ำพันพระแห่งแรกที่เก่าแก่ที่สุดในจีน และเป็นจุดแรกที่เป็นพุทธศาสนาอินเดียเผยแพร่เข้ามาในจีนในสมัยราชวงศ์เว่ย ซึ่งตรงกับสมัยพระเจ้าอโศกมหาราช มีอายุเก่าแก่กว่า 1,600 ปี ประกอบด้วย 236 ถ้ำ เขียนภาพสีประดับผนังและเพดานถ้ำ เป็นเรื่องเล่าเกี่ยวกับศาสนาพุทธนิกายหินยาน มีเพียงถ้ำเดียวที่ภาพเขียนเกี่ยวพันถึงนิกายมหายาน นิกายหินยานแบบอินเดียจึงเรียงร้อยภาพอย่างเต็มรูปแบบในเกือบทุกห้องถ้ำ ซึ่งต่างจากถ้ำพันพระในที่อื่น ๆ เช่น ที่ตุนหวง ลั่วหยาง จะมีเรื่องราวเกี่ยวพันกับพระโพธิสัตว์ซึ่งเป็นพุทธนิกายมหายาน ให้ท่านชม 6-7 ถ้ำ (บางถ้ำที่มีความสำคัญและสมบูรณ์มาก ๆ ถ้าสนใจชมพิเศษ ท่านต้องเสียค่าเปิดถ้ำเพิ่มเติมเองในอัตราประมาณ 100-500 หยวน/คน/ถ้ำ)

12.00 น. รับประทานอาหารกลางวันที่ภัตตาคาร

จากนั้นนำท่านไป**ชมอุทยานป่าหินแดง และ บ่อน้ำพุร้อนเพลิงไป่เฉิง** (66 กม. / 1.30 ชั่วโมง)



ป่าหินแดงคิซิล Kizil Red Stone Forest Scenic Area 克孜尔红石林景区 ตั้งอยู่ในพื้นที่ภูเขาต่ำและเนินเขาระหว่างแอ่งไป่เฉิงและเทือกเขาเหย่หยิงทางทิศตะวันออกเฉียงเหนือ ภูมิประเทศโดยรวมสูงทางทิศเหนือและต่ำทางทิศใต้ ประกอบด้วยหุบเขาและสันเขาที่ตัดกันไปมา ระเบียงดิน และเนินเขาโดดเดี่ยวที่เกิดจากการกัดเซาะโดยลม และการกัดเซาะโดยน้ำ ในร่องน้ำคดเคี้ยวขนาดใหญ่และเล็ก มีชั้นของเนินดินสีน้ำตาลแดง สีเขียวอมเหลือง และสีเขียวอมเทาซ้อนกันอยู่ ดูคล้ายเมืองโรมันโบราณที่ถูกทิ้งร้าง ภูมิประเทศแห้งแล้งที่มีฝนตกน้อยและลมพัดแรงบ่อยครั้ง โขดหินที่โผล่พ้นดินซึ่งถูกกัดเซาะโดยฝนตกหนักและลมแรงได้ก่อรูปทรงต่างๆ จากชั้นหินที่แตกต่างกัน คล้ายกับคน เต่า อูฐ ปลา คาร์พ และสิ่งมีชีวิตอื่นๆ นี่คือผลงานชิ้นเอกของธรรมชาติ เมื่อลมแรงพัดมา เสียงแปลกๆ จะดังออกมาจากหุบเขา ทำให้รู้สึกขนลุกบรรยากาศลึกลับน่าสะพรึงกลัว

นำชมบ่อน้ำพุร้อนเพลิงไป่เฉิง Blizzard Spring 烈焰泉 การเกิดประกายไฟในบ่อน้ำพุ ไม่ใช่เรื่องนิยายวิทยาศาสตร์ แต่เป็นปรากฏการณ์ธรรมชาติที่เกิดขึ้นจริงในซินเจียง ในเขตอุทยานป่าหินแดงของเมืองคีซิล Kizil อำเภอไป่เฉิง จังหวัดอักซู ซินเจียง มีบ่อน้ำพุไฟสองแห่ง แห่งหนึ่งแห้งและอีกแห่งเปียก บ่อน้ำพุเหล่านี้จะลุกไหม้ **"น้ำและไฟสามารถอยู่ร่วมกันได้"**



น้ำพุร้อนเพลิง เป็นปรากฏการณ์ทางธรรมชาติ ที่เกิดจากก๊าซธรรมชาติไหลขึ้นสู่ผิวดินอย่างต่อเนื่องผ่านรอยแตกเนื่องจากการเคลื่อนตัวของเปลือกโลก และโครงสร้างทางธรณีวิทยา แรงเสียดทานกับอากาศทำให้เกิดเปลวไฟ และเปลวไฟกับน้ำพุจะส่งเสริมซึ่งกันและกัน โดยไม่รบกวนกัน ซึ่งเป็นปรากฏการณ์ที่หาได้ยากมาก! เมื่อสัมผัสกับประกายไฟก็จะปะทุขึ้นเป็นเปลวไฟที่งดงามตระการตา

โครงสร้างทางธรณีวิทยาในบริเวณนี้ยังเหมาะสำหรับการถ่ายภาพเป็นอย่างยิ่ง ทำให้ดูเหมือนดาวอังคารเมื่อมองจากระยะไกล

19.00 น. รับประทานอาหารค่ำที่ภัตตาคาร



หลังอาหารค่ำ **นำชมเมืองเก่าคู่เชอ Old City of Kucha 库车老城** (ซอยเล็กชิวฉือ 龟兹小巷) ถนนเก่าสายหลักของเมืองเก่าคูเช่อ เป็นถนนของกลุ่มชาติพันธุ์ที่เจริญรุ่งเรืองที่สุดในเมืองคูเช่อ ถนนสายเก่าเป็นถนนเปิดโล่ง สวยงามเหมาะสำหรับการถ่ายภาพ เป็นสถานที่ที่ต้องไปเยือนสำหรับนักท่องเที่ยว ชาวบ้านร้องเพลงและเต้นรำกันที่นี่ในช่วงเทศกาล อาคารมีเอกลักษณ์สวยงามและมีสไตล์แปลกตา ร้านค้าแต่ละร้านยังมีการตกแต่งที่เป็นเอกลักษณ์น่าชม มีจุดถ่ายรูปสวยๆ อยู่ทั่วทุกหนทุกแห่ง

อาหารว่างพิเศษที่น่าลองได้แก่: ① แตงลุง: แตงชนิดหนึ่งรูปร่างคล้ายฟักทองมีรสชาติพิเศษมาก มีกลิ่นหอมคล้ายเครื่องสำอางและน้ำหอม ② นาน: แป้งอบซินเจียง มีหลายชนิด นานขนาดใหญ่พิเศษชิ้น

ละ 5-10 หยวน ③ ไอศกรีม: ไอศกรีมสีเหลืองทรงสูง ต้องขูดทีละนิด ④ ชา: มีร้านน้ำชาเพียงร้านเดียวในถนนทั้งสาย เป็นชาผสมกับสมุนไพรหลายชนิด เช่น ดอกเบญจมาศ กุหลาบ โกจิเบอร์รี่ ฯลฯ ⑤ ซาลาเปา: อาหารขึ้นชื่อของท้องถิ่น กรอบนอกนุ่มใน ⑥ ก๋วยเตี๋ยว: ต้องหั่นเส้นเป็นชิ้นเล็กๆ ต้องปรุงรสก่อนทาน ⑦ ไส้: เสิร์ฟพร้อมบะหมี่ ⑧ บาร์บีคิว: เนื้อแกะเสียบไม้ เครื่องในแกะและวัว และตับแกะ ไตแกะ ฯลฯ ⑨ ชาเปปเปอร์มินต์: ชาเพื่อสุขภาพรสเปปเปอร์มินต์ ⑩ โยเกิร์ตโฮมเมด: เติมน้ำตาล ถ้าไม่ใส่น้ำตาลจะเปรี้ยวมาก

ที่พัก **Home 2 Suites By Hilton Xinjiang Kuche** (เปิด 2023) หรือเทียบเท่า 4 ดาว+





<u>วันที่สี่</u> **<u>คูเซอ-Wensu Tianshan Grand Canyon แกรนด์แคนยอนโทมู่เอ่อร์ที่เมืองเวินซู่+รถอุทยาน-อาเค่อซู</u>**

07.00 น. รับประทานอาหารเช้าที่โรงแรม

08.10 น. เดินทางต่ออีก (227 กม. / 3 ชั่วโมง) นำท่านไปชม **Wensu Tianshan Grand Canyon** หรือ **Tianshan Tuomuer Grand Canyon** 温宿托木尔天山大峡谷 แกรนด์แคนยอนเทียนซานถัวมู่เอ่อ ตั้งอยู่ในเทือกเขาเทียนซานตอนกลางในเขตเหวินซู ห่างจากเมืองเหวินซู่ 80 กม. ครอบคลุมพื้นที่ 200 ตารางกิโลเมตร ห่างจากถนนแห่งชาติ G314 เพียง 26 กม. เป็นถนนสายเดียวที่เชื่อมทางใต้และทางเหนือเทือกเขาเทียนซาน และยังเป็นถนนไปรษณีย์โบราณในเทือกเขาเทียนซานอีกด้วย (Muzart Ancient Road)



12.00 น. รับประทานอาหารกลางวันที่ภัตตาคาร



เวินซู่แกรนด์แคนยอนโทมู่เอ่อร์ที่ Tianshan Tuomuer Grand Canyon ในสมัยโบราณถูกเรียกว่า "กุทลุกแกรนด์แคนยอน" Kutluk Grand Canyon ในภาษาอุยกูร์แปลว่า "น่าทึ่งและลึกลับ" แกรนด์แคนยอนนี้เป็นหนึ่งในสิ่งมหัศจรรย์ทางธรณีวิทยา เป็น Danxia ที่สวยที่สุดในจีนตะวันตก ซึ่งเป็นทิวทัศน์ทางธรณีวิทยาของหินเกลือ Karst ที่ใหญ่ที่สุดในประเทศจีน แกรนด์แคนยอนเหวินซูมีสันฐานทิวทัศน์ของหินเกลือโบราณที่หายากแปลกตาในจีนตะวันตก ด้วยรถอุทยานและการเดินเท้า นำท่านเข้าสู่จุดชมวิว ที่เสมือนกับผ่านเข้าไปสู่แกลเลอรี่ธรรมชาติที่สวยงามและทรงพลัง ชั้นหินบนกำแพงภูเขาแบ่งซอยชั้นหินอย่างชัดเจน หน้าผาสีแดง ยอดแหลม เสารูปทรงต่างๆ ดูพิสดาร สีสันสดใส ทำให้เกิดภูมิทัศน์อันงดงาม นั่นคือการผ่านการกัดเซาะของลมและฝนเป็นเวลาหลายร้อยล้านปี แกรนด์แคนยอนเทียนซานถัวมู่เอ่อยังเป็นที่อยู่อาศัยของสัตว์และพืชหายากนานาชนิดอีกด้วย (รวมรถอุทยาน)

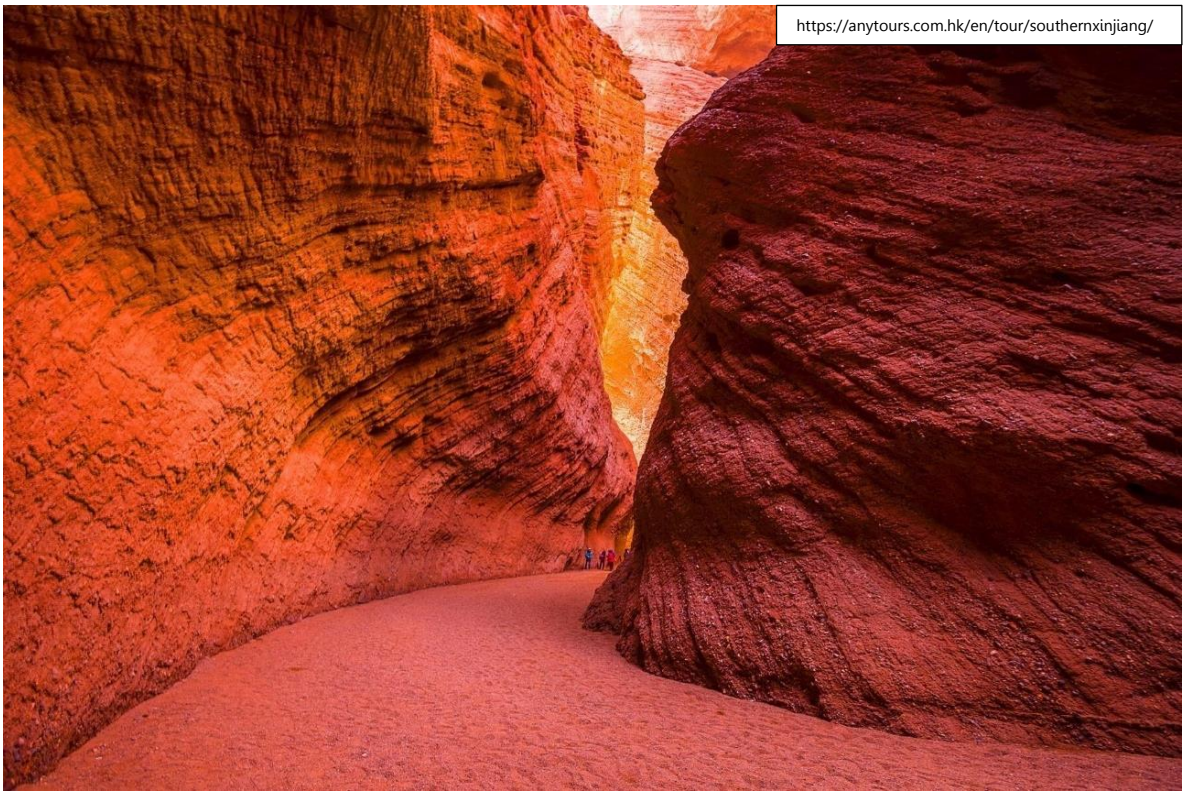

เดินทางต่อไป**อาเค่อซู (อักซู) Aksu 阿克苏市** (73 กม. / 1.20 ชั่วโมง) เป็นเมืองที่อยู่ในและเป็นที่ตั้งของจังหวัดอาเค่อซู ซินเจียง ทางตอนเหนือของลุ่มน้ำทาริม Tarim ชื่อ Aksu แปลว่า "น้ำสีขาว" (ในภาษาเตอร์ก) ใช้เรียกชื่อเมือง เรียกชื่อโอเอซิส และใช้เรียกชื่อแม่น้ำ Aksu เศรษฐกิจของ Aksu ส่วนใหญ่เป็นเกษตรกรรม โดยมีต้นฝ้ายลวดยาว (Gossypium Hirsutum) เป็นผลิตภัณฑ์หลัก นอกจากนี้ยังมีธัญพืช ผลไม้ น้ำมัน หัวบีท ฯลฯ ส่วนอุตสาหกรรมประกอบด้วย อุตสาหกรรมทอผ้า อุตสาหกรรม

ผลิตปูนซีเมนต์ และอุตสาหกรรมเคมี อาเค่อซู เป็นแหล่งปลูกแอปเปิ้ลแกนน้ำผึ้งที่สำคัญในประเทศจีน เคยทำยอดผลผลิตได้ถึง 870,000 ตัน/ปี เมืองอาเค่อซู ปัจจุบันแบ่งออกเป็นสองส่วน ทางตอนเหนือ เป็นที่ตั้งของใจกลางเมือง ทางตอนใต้เป็นเขตทะเลทรายทาคลิมากัน

20.00 น. รับประทานอาหารค่าที่ภัตตาคาร **Aksu อาหารพิเศษ ซุปนกพิราบ-นกพิราบหลุม**

ซุปนกพิราบตุ๋น วัตถุดิบถูกคัดสรรมาอย่างดี
นกพิราบหลุม ถูกหมักในไฟอุ่นๆ เป็นเวลาหลายชั่วโมง เพื่อให้น้ำหมักที่เคี่ยวข้ามคืนซึมซาบเข้าไปในเนื้อนกพิราบทุกส่วน เมื่อย่างหลุมเสร็จ แล้วกัดเข้าไป กลิ่นหอมอบอวลไปทั่วปาก รสชาติอ่อนนุ่มและอุดมไปด้วยสารอาหาร

ที่พัก **Howard Johnson Great Eagle Plaza Aksu** (เปิด: 2024) หรือเทียบเท่า 4 ดาว+




วันที่ห้า อาเค่อซู-อาลาเอ่อร์-ข้ามทะเลทรายทาคลิมากัน-จอดลานชมวิวทะเลทราย+ขี่อูฐ-เหอเถียน

07.00 น. รับประทานอาหารเช้าที่โรงแรม

08.10 น. จากนั้นนำท่านเดินทางจากอาเค่อซูสู่**อาลาเอ่อร์ Alar 阿拉尔市** (135 กม. / 2.30 ชั่วโมง) เมืองอาลาเอ่อร์ Aral เป็นเมืองระดับย่อยของจังหวัดอาเค่อซู Aksu ในเขตปกครองตนเองซินเจียงอุยกูร์ ประเทศจีน Aral ภาษาอุยกูร์ แปลว่า "เกาะ"
ขณะนี้มีทางหลวง 3 สาย ตัดข้ามทะเลทรายทาคลิมากัน Taklamakan 塔克拉瑪幹新沙漠 คือ ทางหลวงสายหลัก 2 สาย และ ทางหลวงสายสาขา 1 สาย



Taklamakan Desert Highway ©CrazyWolfkin / mafengwo / https://www.chinadiscovery.com/china-deserts/taklamakan.html

ทางหลวงสายที่ 1 - G216 ยาวที่สุดและโด่งดังที่สุดในโลก เริ่มที่เมืองหลุนไถ-เมืองหมินเฟิง สร้างเสร็จในปี พ.ศ. 2537 มีความยาว 565 กม. ยาว (351 ไมล์)

ทางหลวงสายที่ 2 - **G217** จากเมืองอาลาเอ่อร์ Alar-เมืองเหอเถียน Hotan เปิดให้ใช้ ตั้งแต่ปี พ.ศ. 2551 มีความยาว 424 กม. (263 ไมล์)

ทางหลวงสายที่ 3 – ทางหลวงสายสาขา เปิดล่าสุดเมื่อ 30 มิ.ย. พ.ศ. 2565 มีความยาว 334 กม. ทางหลวงแห่งนี้คือ Yuli-Qiemo Highway crossing the Taklamakan Desert เชื่อมเมืองยู่ลี่ Yuli County กับ เมืองเฉียโม Qiemo County ของเขตปกครองตนเองปายินโกลินมองโกเลีย Bayingolin Mongolian Autonomous Prefecture

https://www.chinadiscovery.com/china-deserts/taklamakan.html

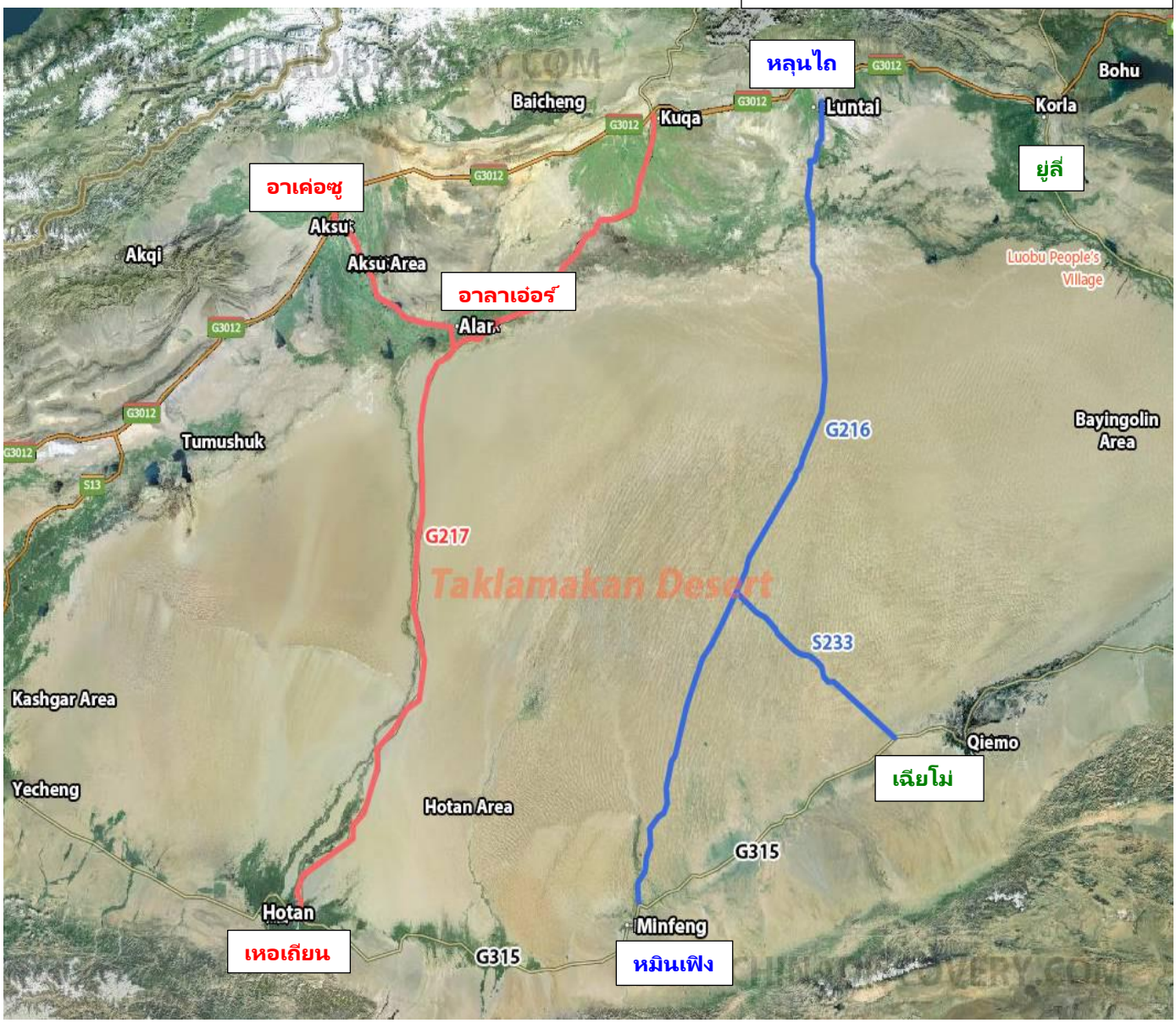

ทะเลทรายทาคลิมากัน Taklamakan Desert / Taklimakan Desert 塔克拉玛干沙漠 تەكلىماكان قۇملۇقى เป็นทะเลทรายขนาดใหญ่ในเขตปกครองตนเองซินเจียงอุยกูร์ ประเทศจีน เป็นที่รู้จักในฐานะทะเลทรายที่ใหญ่ที่สุดในประเทศจีน เป็นทะเลทรายที่ใหญ่เป็นอันดับ 10 ของโลก และเป็นทะเลทรายเคลื่อนตัวที่ใหญ่เป็นอันดับสองของโลก รองจากทะเลทรายรับคารีของคาบสมุทรอาหรับ (650,000 ตารางกิโลเมตร) เนื้อที่ครอบคลุมพื้นที่ประมาณ 330,000 ตารางกิโลเมตร เท่ากับประเทศนิวซีแลนด์ ทิวทัศน์ทะเลทรายอันตระการตา มีการเปลี่ยนแปลงทางธรณีวิทยาอันน่าทึ่งและตำนานอันลึกลับ ดึงดูดนักท่องเที่ยว และนักสำรวจจำนวนมากจากในประเทศและต่างประเทศ

ทะเลทรายทาคลิมากัน Taklamakan Desert เป็นพื้นที่ในเส้นทางสายไหมระหว่างจีนกับเมดิเตอร์เรเนียนตะวันตก โดยมีชายแดนทางใต้ติดกับเทือกเขาคุนหลุน ทางตะวันตกติดกับเทือกเขาปามีร์ ทางเหนือติดกับทิวเขาเทียนชาน และทางตะวันออกติดกับทะเลทรายโกบี มีระดับอยู่ต่ำกว่าน้ำทะเล 150 เมตร ในบางครั้งอาจมีอุณหภูมิสูงถึง 40 องศาเซลเซียส นานหลายสัปดาห์ แต่ในทะเลทรายยังมีโอเอซิสหลายแห่ง เช่น เมืองทูรูพาน และ เมืองคู่เชอ นอกจากนี้ในโอเอซิสยังนิยมปลูกองุ่นและแตงโม ซึ่งขึ้นชื่อว่าเป็นแตงโมที่หวานที่สุดในโลกอีกด้วย

11.00 น. นำท่าน**ผ่านเข้าสู่ไฮเวย์ทะเลทรายเส้นที่ 2** (G217 / 425 กม. / 5-6 ชั่วโมง) ตัดตรงข้ามทะเลทรายมรณะ **"ทาคลิมากัน"** ทะเลทรายที่ใหญ่เป็นอันดับ 1 ของจีน มีความยาว 1,000 กม. จากทิศตะวันตกไปทิศตะวันออก / มีความกว้าง 400 กม. จากเหนือจรดใต้ ตั้งอยู่ระหว่างเทือกเขาเทียนซานและเทือกเขาคุนหลุน **คำว่า "ทาคลิมากัน" ทะเลทรายแห่งวามตาย เพราะแปลว่า "เข้าไปแล้วออกไม่ได้"**

ในสมัยโบราณไม่มีกองคาราวานไหนที่เข้าไปในทาคลิมากันแล้วจะรอดกลับออกมา ในหนึ่งวันถ้าคาราวานเดินทางได้ 10 กม. ตัดข้ามทะเลทรายแบบตรงๆไม่อ้อมยังต้องใช้เวลาไม่น้อยกว่า 2 เดือน ไม่มีน้ำ อาหารไม่เพียงพอ วังวนอยู่ในทะเลทรายหมดหนทางที่จะออกมาได้ กองคาราวานในเส้นทางสายไหม จึงเลี่ยงลัดเลาะ อ้อมไปยังเมืองตามขอบทะเลทราย ที่มีโอเอซิสเพื่อพักแรมและตุนอาหาร

ในอดีตมีเมืองในเส้นทางสายไหมหลายเมืองที่ปัจจุบันกลายเป็นเมืองร้างกลางทะเลทราย เนื่องจากทะเลทรายทาคลิมากันมีการขยายตัวและเคลื่อนตัวได้ ทำให้แม่น้ำมีการตื้นเขิน ไหลเปลี่ยนทิศทาง ทำให้มีการอพยพย้ายถิ่นฐาน จึงเกิดเมืองร้างกลางทะเลทรายหลายแห่ง เช่น เมืองร้างโหลหลาน เมืองร้างนียา เป็นต้น

ชื่นชมทิวทัศน์ทะเลทราย จะได้เห็นต้นป็อปลัส ไดเวอร์ซิโฟเลีย (Populus diversifolia) ที่มีอายุยืนยาว 3,000 ปี! ทาคลามากันเป็นทะเลทรายเคลื่อนที่ที่ใหญ่ที่สุดของจีน แต่ละปีทรายจะเคลื่อนที่ประมาณ 150 เมตร ซึ่งเป็นภัยคุกคามต่อการดำรงอยู่ของโอเอซิสและชาวบ้าน เพื่อป้องกันการเคลื่อนที่ของทะเลทราย ทางหลวงมีการปลูกพุ่มไม้ไว้สองข้างทางทุกๆ 5 กิโลเมตร และทุกๆ 5 กิโลเมตรจะมีโรงน้ำ มีคนงาน 2 คนดู และ รดน้ำป่าพุ่มอันล้ำค่าแห่งนี้ *** จอดรถให้ท่านถ่ายรูปและสัมผัสทะเลทรายระหว่างทาง

13.00 น. บริการอาหารกลางวัน แบบ LUNCH BOX บนรถ พร้อมขนม น้ำ ที่จัดเตรียมมาก่อนเข้าเขตทะเลทราย

16.00 น. **จุดชมวิวตวนเฉิง Tuan Cheng Viewpoint 团城景区** จุดชมวิวทะเลทรายและภูเขาทะเลทรายที่มีเนินสวยๆ ถ่ายรูปพร้อมกับชมบรรยากาศเนินทรายและเมืองโบราณจากมุมสูง บ้านเรือนมีสถาปัตยกรรมแบบอุยกูร์ดั้งเดิม





จุดชมวิวทะเลทราย อยู่ห่างจากใจกลางเมืองประมาณ 35 กิโลเมตร ตั้งอยู่บนเนินทรายธรรมชาติสูงประมาณ 100 เมตรเหนือพื้นดิน สถานที่ท่องเที่ยวที่ผสมผสานภูมิทัศน์ธรรมชาติ ทั้งทะเลทราย ทะเลสาบ โอเอซิส ทุ่งหญ้า และภูเขาหิมะ สัมผัสบรรยากาศของเสียงกระดิ่งอูฐในทะเลทรายอันกว้างใหญ่ได้ สามารถเห็นขบวนคาราวานอูฐ และรถจักรยานยนต์ทะเลทรายได้

รอบๆจุดชมวิวมีกิจกรรมสันทนาการในทะเลทรายมากมาย เช่น การขับรถออฟโรดในทะเลทราย การเล่นแซนด์บอร์ด และการขี่อูฐ ***ให้ทุกท่านสนุกสนานกับการขี่อูฐ ผจญภัยในทะเลทราย 30 นาที (รวมค่าบริการ)***

17.00 น. ผ่านพื้นที่ทะเลทราย ขึ้นสู่ชายขอบทางใต้ของทะเลทรายทาคลิมากันที่**เมืองเหอเถียน (Hetian Khotan Gosthana** หรือ **Hotan) 和田地区** จังหวัดโฮทันตั้งอยู่ในภูมิภาคลุ่มน้ำทาริม ทางตะวันตกเฉียงใต้ของซินเจียง ประเทศจีน ติดกับเขตปกครองตนเองทิเบตทางทิศใต้ และดินแดนสหภาพลาดักห์และกิลกิต-บัลติสถานทางทิศตะวันตก

เหอเถียน หรือ โฮทัน ในสมัยโบราณมีชื่อเรียกว่าหยูเถียน เป็นชุมทางคมนาคมที่สำคัญของเส้นทางคาราวาน ตอนเหนือของเมืองคือทะเลทรายทาคลิมากัน ทิศใต้ติดกับเทือกเขาคุนหลุน มีพรม ผ้าไหม ผลไม้มีชื่อ เหอเถียนยังเป็นเมืองที่มีหยกขาวที่หาได้จากแม่น้ำมังกรหยก เป็นสินค้าที่ส่งไปขายทั่วจีน

และเลยไปถึงเอเชียไมเนอร์ จึงเป็นศูนย์หยกเนไฟรต์อันโด่งดัง มีโรงงานผ้าไหมทำมือ พรมทอมือ และเครื่องปั้นดินเผา

ยุคหนึ่งเหอเถียนมีชื่อเรียกว่านครโคทัน (หยู่เถียน) เป็นเมืองที่มีความสำคัญมากบนเส้นทางสายไหมใต้ Khotan ก่อตั้งขึ้นเป็นเมืองเมื่อ 300 ปีก่อนคริสตกาล เป็นหนึ่งในรัฐทางพุทธศาสนาที่เก่าแก่ที่สุดในโลก เป็นสะพานวัฒนธรรมทางพุทธศาสนาจากอินเดียมายังจีน รับอิสลามเป็นศาสนาอย่างสมบูรณ์ในปีคริสตศักราช 1006 นครโคทันยังเป็นหัวใจห้องสุดท้ายของจีน ที่จะปกป้องไม่ให้ต่างชาติรู้ความลับของการเลี้ยงไหม และการทำเส้นไหมเพื่อคงความเป็นหนึ่งในการควบคุมการค้าผ้าไหมทั่วโลก

ผ่านชม **Jama Mosque** 加买清真寺 **มัสยิดใหญ่จามา "ชิงเจินฉือ"** เป็นมัสยิดหลักในโฮทัน หรือ เหอเถียน ซินเจียง ประเทศจีน สร้างขึ้นในปี พ.ศ. 2413 และผู้อุปถัมภ์คือ Habibullah Khan มัสยิดตั้งอยู่ใจกลางเมืองเหอเถียน สัมผัสวิถีชีวิตของชาว Hotan ที่ **Hotan Grand Bazaar** ตั้งอยู่ทางตะวันออกเฉียงเหนือของเมือง Hotan มีสินค้าโภคภัณฑ์ และมีตลาดสำหรับวัสดุทางการแพทย์ของชาวอุยกูร์ แตง และผลไม้ ปัจจัยการผลิตทางการเกษตร ปศุสัตว์ สินค้ามือสอง ฯลฯ



Jami Mosque / Jama Mosque
มัสยิดใหญ่จามา "ชิงเจินฉือ"
加买清真寺
https://www.silkroadtravel.com/silk-road-group-tours/xian-gansu-xinjiang.html

19.00 น. รับประทานอาหารค่าที่ร้านอาหาร

อาหารพิเศษ ชวนชิมเมนูต้อนรับแขก LAMB BBQ



ที่พัก **Hampton by Hilton Hotel Hotan** (เปิด: 2024) หรือเทียบเท่า 4 ดาว+



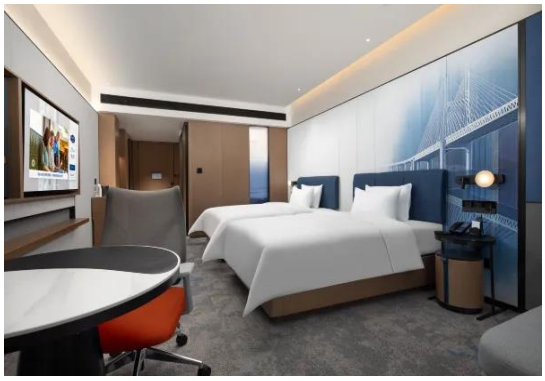

<u>อาหารห้ามพลาดในเมืองโฮตัน</u>

คูมากิ ขนมปังแผ่นแบนที่เป็นเอกลักษณ์ของเมืองโฮตัน คือ ขนมปังแผ่นใหญ่ที่อบในหลุมดินแบบพิเศษ มีลักษณะกรอบนอกนุ่มใน และสามารถรับประทานคู่กับเนื้อสัตว์ต่างๆ ได้

เนื้อแกะย่าง สุดยอดแห่งการต้อนรับของชาวอุยกูร์ โดยใช้เนื้อแกะโฮตันท้องถิ่นที่ย่างด้วยวิธีการดั้งเดิม ทำให้ได้หนังกรอบ เนื้อนุ่ม และรสชาติที่เป็นเอกลักษณ์

พุทราโฮตัน ผลิตภัณฑ์นี้เป็นผลิตภัณฑ์ที่ได้รับการขึ้นทะเบียนเป็นสิ่งบ่งชี้ทางภูมิศาสตร์ระดับชาติ มีลักษณะเด่นคือผลไม้เนื้อแน่นหวาน และมีคุณค่าทางโภชนาการ



<u>วันที่หก</u> **<u>เหอเถียน-ตลาดหยก-พิพิธภัณฑ์เหอเถียน-เมืองเก่าเย่เท่อกาน-โรงงานผ้าไหม-Hotan Grand Bazaar</u>**

07.00 น. รับประทานอาหารเช้าที่โรงแรม

นำชม**ตลาดค้าหยก หยกขาวเหอเถียน 和田玉 (หยกเนไฟรต์ Nephrite)** ถูกค้นพบที่บริเวณตอนใต้ของเหอเถียน ตามที่ราบสูงแนวเทือกเขาคุนหลุนมากว่า 3,500 ปี ปัจจุบันการหาหยกตามริมแม่น้ำสองสายในเหอเถียนก็ยังมีอยู่ เพราะมูลค่าของหยกสูงขึ้นเรื่อยๆ ตามความต้องการของตลาด ชาวบ้านที่ยากจนก็คาดหวังว่า การค้นพบหยกและการขายหยกขาว จะนำมาซึ่งรายได้ที่จะทำให้ความเป็นอยู่ดีขึ้น ร้านขายหยกขาวมีอยู่ทั่วไป มีโชว์รูมขนาดใหญ่ ร้านใหญ่ ร้านเล็ก แผงลอย หรือเดินเร่

ขายกันตามถนน หยกขาวเหอเถียน แต่ละที่มีแร่ธาตุต่างกัน ทำให้รูปแบบสีสันแตกต่างกันไป เช่น สีขาว สีเขียวเข้ม สีดำ สีเหลืองเป็นต้น หยกพวกนี้ฝังในหินภูเขาที่อยู่สูงกว่าระดับน้ำทะเล 3500-5000 เมตร เมื่อฝนชะทำให้หินภูเขาผุพังลงมาอยู่ตามแนวเขาเบื้องล่าง น้ำฝนกัดเซาะพัดพาหินไหลลงสู่แม่น้ำ เมื่อเข้าสู่ฤดูใบไม้ร่วง น้ำในแม่น้ำก็แห้ง ผู้คนจึงไปขุดเอาก้อนหยกที่จมอยู่ท้องน้ำ ราคาของหยกขึ้นอยู่กับสีและระดับความบริสุทธิ์ แบ่งเป็น หยกขาว หยกมันแพะ หยกเขียวอมขาว หยกเขียว หยกเหลือง เป็นต้น



นำชม**พิพิธภัณฑ์โฮตัน Hotan Museum 和田博物馆** ตั้งอยู่ห่างจากเมืองโฮตันไปทางทิศตะวันออกเฉียงเหนือประมาณ 290 เมตร เป็นพิพิธภัณฑ์ครบวงจรที่มีพื้นที่ก่อสร้างรวมกว่า 13,493 ตารางเมตร และมีทั้งหมดสามชั้น การก่อสร้างห้องจัดแสดงโบราณวัตถุเริ่มขึ้นในปี 1979 และเปิดอย่างเป็นทางการในปี 1995

โดยในปี 2022 มีโบราณวัตถุสะสมมากถึง 20,553 ชิ้น/ชุด รวมถึงโบราณวัตถุล้ำค่าจำนวนมาก เช่น หยกโฮตัน ภาพเขียนฝาผนังโบราณ งานหัตถกรรมอุยกูร์แบบดั้งเดิม ซากปรักหักพังนีย่า งานแกะสลักไม้รูปนกคู่หนึ่ง (สมัยฮั่น-จิน) และสำเนาส่วนหนึ่งของ "คำนำบทกวีที่แต่งขึ้น ณ ศาลากล้วยไม้" พิพิธภัณฑ์ยังจัดแสดงแบบจำลองผ้าไหมปักดิ้นทองสมัยราชวงศ์ฮั่น ซึ่งปักด้วยวลี "ห้าดาวขึ้นทางทิศตะวันออกเป็นประโยชน์แก่จีน" ผ้าไหมผืนนี้แสดงให้เห็นถึงวัฒนธรรมอันลึกซึ้งและกว้างขวางของจีนโบราณ

ในช่วงต้นคริสต์ศักราช พระพุทธศาสนาได้เข้ามาเผยแพร่ในโฮตัน ด้วยความศรัทธาอย่างแรงกล้าและการเผยแพร่พระพุทธศาสนาของตระกูลหยูฉี โฮตันเป็นแหล่งกำเนิดของพระพุทธศาสนามหายาน พุทธศาสนาคัมภีร์มหายานจำนวนมาก ได้ถูกเผยแพร่จากที่นี่ไปยังที่ราบภาคกลาง ในสมัยราชวงศ์สุยและถัง "หยูฉีผู้ยิ่งใหญ่และหยูฉีผู้น้อย" ได้นำเทคนิคการวาดภาพพุทธศาสนาจากโฮตันมาสู่ที่ราบภาคกลาง "สำนักโฮตัน" จึงมีรูปแบบที่เป็นเอกลักษณ์และมีอิทธิพลต่อการพัฒนาศิลปะพุทธศาสนาในประเทศจีน



ภูมิภาคโฮตันเคยเป็นอาณาเขตของอาณาจักรต่างๆ ในสมัยโบราณ เป็นโอเอซิส ที่ใหญ่ที่สุดทางตอนใต้ของทะเลทรายทาคลามากัน เป็นหนึ่งในแหล่งกำเนิดอารยธรรมโบราณของซินเจียง และเป็นเมืองสำคัญบน "เส้นทางหยก" และ "เส้นทางสายไหม"

13.00 น. รับประทานอาหารกลางวันที่ภัตตาคาร

เมืองเก่าเย่เท่อกาน Yuetegan Ancient City 约特干古城 เป็นอาณาจักรพุทธศาสนาโบราณในดินแดนตะวันตก และ เป็นหนึ่งในสี่ป้อมปราการของอันซีภายใต้รัฐอารักขาอันซีในสมัยราชวงศ์ถังของจีน เมืองเก่าเย่เท่อกาน ก่อตั้งขึ้นในสมัยราชวงศ์ฮั่นตะวันตก (ศตวรรษที่ 1 ก่อนคริสต์ศักราช) เคยเป็นเมืองหลวงของอาณาจักรหยูตี๋โบราณ เป็นศูนย์กลางสำคัญบนเส้นทางสายไหมตอนใต้ เมืองนี้เจริญรุ่งเรืองภายใต้อิทธิพลของพุทธศาสนาเป็นเวลา 13 ศตวรรษ รอดพ้นจากการขยายอำนาจของราชวงศ์ถังและการพิชิตของชาวแมนจู จนกระทั่งเสื่อมถอยลงหลังปี 1912

การค้นพบทางโบราณคดีในศตวรรษที่ 19 รวมถึงการค้นพบโบราณวัตถุทองคำและเหรียญในสมันฮั่น-ซ่ง ได้ยืนยันถึงความสำคัญทางประวัติศาสตร์ของเมือง

ในปี 2022 ได้จัดโครงการท่องเที่ยวเชิงวัฒนธรรมสมัยใหม่ ที่จำลองเมืองหลวงโบราณของอาณาจักรหยูตี้ (ออนซี) เมื่อกว่า 2,000 ปีก่อน สร้างขึ้นด้วยงบประมาณ 500 ล้านหยวน และเปิดให้บริการในเดือนพฤษภาคม 2022 ครอบคลุมพื้นที่ 157 เอเคอร์ ด้วยพื้นที่ก่อสร้างรวม 70,000 ตารางเมตร เมืองนี้ฟื้นฟูสถาปัตยกรรมทางประวัติศาสตร์ เช่น กำแพงเมืองทรงสี่เหลี่ยม บ้านเรือนสีขาว "อายีหวาง" และหอคอยเจ็ดฟีนิกซ์ ผสมผสานงานฝีมือดั้งเดิมของชาวอุยกูร์เข้ากับเทคโนโลยีที่ทันสมัย เป็น "ตลาดมรดกทางวัฒนธรรมที่จับต้องไม่ได้" ระดับเขตปกครองตนเอง ในปี 2026 ทำหน้าที่เป็นพิพิธภัณฑ์มีชีวิตของวัฒนธรรมเส้นทางสายไหม จัดแสดงโบราณวัตถุสมัยฮั่น-ถัง โบราณวัตถุทางพุทธศาสนา และประเพณีของชาวอุยกูร์

ผังเมืองแบ่งเป็น

เขตพระราชวัง: ประกอบด้วย **"หอทองคำ"** (บูรณะใหม่) **หอคอยเจ็ดฟีนิกซ์** ซึ่งเป็นสัญลักษณ์ของอำนาจจักรพรรดิ เป็นหอคอยกระเบื้องเคลือบสูง 30 เมตร **ห้องจัดเลี้ยงหลวง** จำลองงานเลี้ยงของจักรพรรดิพร้อมดนตรีและการเต้นรำแบบดั้งเดิม

เขตวัฒนธรรม: มีหอแสดงนิทรรศการ 6 แห่ง จัดแสดงงานฝีมือของชาวอุยกูร์ โบราณวัตถุจากเส้นทางสายไหม และประติมากรรมทางพุทธศาสนา

ย่านตลาด: คึกคักไปด้วยถนนอาหาร (เนื้อแกะย่าง, นานอบ), ตลาดหัตถกรรม การสาธิตการทอผ้าไหม ไอดิไลซี การทำพรม และการทำกระดาษแบบสดๆ, งานแกะสลักไม้) และโรงน้ำชาแบบดั้งเดิม

เขตที่พักอาศัย: บ้านทรงอายีหวางสีขาวและโรงแรมแบบธีมต่างๆ ที่ให้ประสบการณ์การเข้าพักที่ดื่มด่ำ

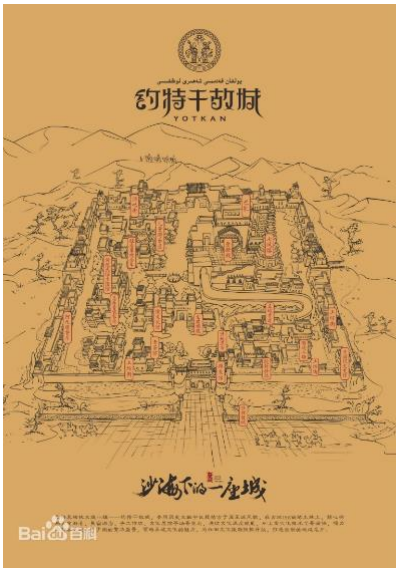

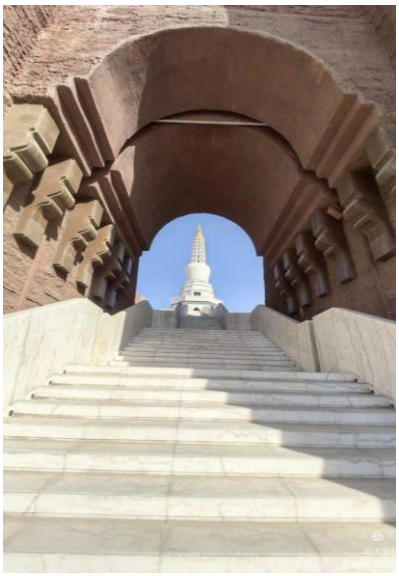
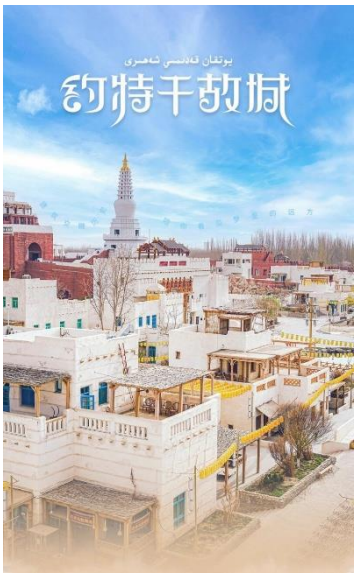

จากนั้นนำชมงาน**ผ้าไหมไอ้เท่อไหลซือ Atless Silk Factory 艾特莱斯丝绸厂** ตั้งอยู่ทางตะวันออกเฉียงเหนือ เป็นแหล่งผลิตผ้าไหมหลากสีสัน ที่เป็นลายลักษณะเฉพาะถิ่นของเมืองเหอเถียน ชมกระบวนการผลิตผ้าไหม ตั้งแต่การต้มรังไหมไปจนถึงการพิมพ์ผ้าไหม




19.00 น. รับประทานอาหารค่ำที่ร้านอาหาร

ตลาดใหญ่โฮตัน Hotan Grand Bazaar 宏达国际大巴扎



ตลาดใหญ่โฮตัน มีประวัติศาสตร์ยาวนานบนเส้นทางสายไหม สถานที่ที่จิตวิญญาณแห่งเส้นทางสายไหมยังคงมีชีวิตชีวา ที่นี่ไม่ใช่แค่ตลาด แต่เป็นพิพิธภัณฑ์มีชีวิตที่เต็มไปด้วยสีสัน เสียง และวัฒนธรรมที่เชิญชวนให้คุณเดินชม

เดินเล่นในตลาดที่ใหญ่ที่สุดแห่งหนึ่งของซินเจียง ซึ่งมีพื้นที่กว่า 118,000 ตารางเมตร อากาศอบอวลไปด้วยกลิ่นเครื่องเทศและเคบับย่าง ขณะที่แผงลอยเต็มไปด้วยเครื่องประดับหยก พรมทอมือ และผ้าทออุยกูร์สีสันสดใส ทุกมุมถนนเต็มไปด้วยชีวิตชีวาของผู้คนและพลังการค้าขายที่มีมานานหลายศตวรรษ

ช้อปปิ้ง, ลิ้มรสอาหาร และสัมผัสเงาของเส้นทางสายไหม: เลือกซื้อหยกโฮตันสักชิ้น ลองชิมชากลิ่นกุหลาบ หรือเลือกชมผ้าพันคอไหมเนื้อละเอียด และหมวกปักลาย อย่าพลาดชิมอาหารว่างท้องถิ่น เช่น นานกรอบๆ เนื้อแกะเสียบไม้ และโยเกิร์ตที่ทำสดๆ ควรเตรียมเงินสดไว้สำหรับซื้อสินค้าจากพ่อค้าแม่ค้าขนาดเล็ก การต่อรองราคาเป็นเรื่องธรรมดา เรียนรู้ที่จะเคารพประเพณีท้องถิ่น ทุกช่วงเวลาที่นี่คือหน้าต่างสู่มรดกทางวัฒนธรรมบนเส้นทางสายไหมที่ยังมีชีวิตอยู่ของเมืองโฮตัน

ที่พัก **Hampton by Hilton Hotel Hotan** (เปิด: 2024) หรือเทียบเท่า 4 ดาว+



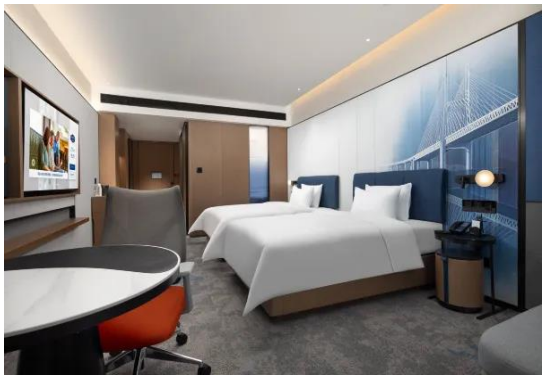

<u>วันที่เจ็ด</u> **<u>เหอเถียน-ซาเชอ-สุสานกษัตริย์เย่เอ่อเซียง-คัชการ์-ทำหนังสือผ่านแดน-ถนนกลางคืนเจียเฟิ่ง North Jiefang Road</u>**

07.00 น. รับประทานอาหารเช้าที่โรงแรม

08.10 น นำท่านเดินทางต่อสู่**ซาเชอ ซาเชอ Shache (Yarkant / Yarkand)** 莎车县 (324 กม. / 4.30 ชม.) เป็นเมืองทางทิศใต้ ในเขตซินเจียงอุยกูร์ เขตปกครองตนเองของจีน ที่ตั้งอยู่บนขอบด้านใต้ของทะเลทราย Taklamakan ใน Tarim Basin เป็นหนึ่งใน 11 มณฑลบริหารงานภายใต้จังหวัดคัชการ์ ซาเชอ (Yarkant) เป็นเมืองหนึ่งของอาณาจักรโบราณที่นับถือศาสนาพุทธ ในภาคใต้ของเส้นทางสายไหมโบราณ

ซาเชอเป็นโอเอซิสที่อุดมสมบูรณ์ มีแม่น้ำ Yarkand ไหลผ่าน ซาเชอ (Yarkant) วันนี้ มีชนชาติอุยกูร์ตั้งถิ่นฐานอยู่เป็นส่วนใหญ่ ทำการเกษตรในเขตชลประทานโอเอซิส ผลิตผ้าฝ้าย, ข้าวสาลี, ข้าวโพด, ผลไม้ (ทับทิม-ลูกแพร์-แอปริคอต) และวอลนัท จามรี และแกะกินหญ้าในที่ราบสูง มีสินแร่ อันได้แก่ ปิโตรเลียม, ก๊าซธรรมชาติ, ทอง, ทองแดง, ตะกั่ว, อะลูมิเนียม, หินแกรนิต และถ่านหิน

12.30 น. รับประทานอาหารกลางวันที่ภัตตาคาร

ซาเชอ Shache County 莎车县 เป็นเทศมณฑลเล็กๆ ในซินเจียง ประเทศจีน ตั้งอยู่ทางขอบด้านใต้ของทะเลทรายทาคลามากันในแอ่งทาริม เป็น 1 ใน 11 อำเภอที่อยู่ภายใต้การปกครองของจังหวัดคัชการ์ อำเภอนี้มักเรียกกันว่า **ยาร์คันด์ Yarkant County** ในภาษาอังกฤษ เคยเป็นที่ตั้งของอาณาจักรพุทธโบราณบนเส้นทางสายไหมตอนใต้และอาณาจักรยาร์คันด์ข่าน อำเภอนี้ตั้งอยู่ที่ระดับความสูง 1,189 เมตร (3,901 ฟุต) และในปี 2003 มีประชากร 373,492 คนสถานที่ท่องเที่ยวส่วนใหญ่กระจายอยู่ในย่านเมืองเก่า







เข้าชม**สุสานกษัตริย์ซาเชอ** https://www.chinadiscovery.com/xinjiang/shache.html **Mausoleum 叶尔强汉陵墓** และราชวงศ์ สุสานเย่เอ่อเซียง เป็นสุสานของ Yarkand Khans ท่านข่านของอาณาจักรโบราณ สุสานแห่งนี้สร้างขึ้นในปี 1533 เพื่อรำลึกถึงข่านคนแรกของจักรวรรดิโอมานี และยังฝังศพสมาชิกราชวงศ์คนอื่นๆ การจัดวางและรูปแบบการตกแต่งสุสานเป็นเอกลักษณ์ แสดงถึงศิลปะสถาปัตยกรรมอิสลามและวัฒนธรรมของอาณาจักรเยอร์เฉียง

เดินทางสู่**คาชการ์** ปัจจุบันคัชการ์เป็นนครระดับอำเภอของประเทศจีน

เมือง**คาชการ์ คาสือ แกชแกร์ Kashgar Kashi 喀什市** قەشقەر شەھرى เป็นเมืองโอเอซีสในเขตปกครองตนเองอุยกูร์ซินเกียง ตั้งอยู่ทางทิศจะวันตกของทะเลทรายทาคลิมากัน (Taklamakam Desert) และอยู่ในเทือกเขาเทียนซาน มีพรมแดนติดกับประเทศอัฟกานิสถาน คีร์กีซสถาน ปากีสถาน และทาจิกิสถาน มีประชากรกว่า 600,000 คน ตั้งอยู่สูงกว่าระดับน้ำทะเล 1290 เมตร คาชการ์เป็นเมืองใหญ่อันดับสอง ตั้งอยู่ทางทิศตะวันตกเฉียงใต้ ของเมืองอูรุมฉี เป็นเมืองที่มีความสำคัญมากในอดีต เพราะเป็นเส้นทางการค้าโบราณที่เรียกว่า เส้นทางสายไหม ปัจจุบันคาชการ์เป็นตลาดการค้าและขนส่ง เป็นเมืองที่เป็นจุดเชื่อมระหว่างเส้นทางเหนือและทางใต้จากจีน พลเมืองเป็นชาวอุยกูร์ ร้อยละ 90 นับถือศาสนาอิสลาม ชาวเมืองที่นี่มีหน้าตาแตกต่างไปจากคนจีน เพราะมีเชื้อสายมาจากทางเอเชียกลาง หน้าตาเหมือนชาวเตอร์กิส (179 กม. / 2.30 ชั่วโมง)

เดินทางถึงคัชการ์ ทำหนังสือผ่านแดนสำหรับชาวต่างชาติ

20.00 น. รับประทานอาหารค่าที่ภัตตาคาร

อิสระเดินเล่นที่**ถนนกลางคืนเจียเฟ่ง North Jiefang Road Market (Jiefangbeilu Yeshi 解放北路夜市)** คืนแรกที่คัชการถ้ายังไม่เหนื่อย แนะนำให้ออกไปชมถนนกลางคืนเจียเฟ่ง เป็นถนนแผงลอยสองฝั่งซ้ายขวาขายอาหารท้องถิ่น ที่มีความยาวเพียง 500 เมตร มีลูกเกดชนิดต่างๆ มีสินค้าหัตถกรรมท้องถิ่น เช่น หมวกปักสีสันสดใส พรมอุยกูร์ เครื่องดนตรีท้องถิ่น ผ้าสักหลาดด้วยดอกไม้ เครื่องปั้นดินเผา ภาชนะทองแดง เครื่องแต่งกายประจำชาติ ผ้าไหมแอตลาส ช้อนไม้ ชามไม้ งานแกะสลักไม้ และภาพเขียนสถาปัตยกรรม เดินชมเล่นเพลินๆ ใจ ถูกใจอะไรเลือกซื้อมาลองชิม เช่น ซาโมซ่าอบ เคบับ ไข่ย่าง (ไข่เป็ด ไข่ห่าน ไข่นกพิราบ) บาร์บีคิวต่างๆ ปลาทอด ซุปเนื้อแกะสด ไอศกรีม นมแพะ และผลไม้สด ฯลฯ Opening hours: 20:00–24:00

KASHGAR เมืองแห่งนม และผลไม้ ปักหมุด ต้องลองเลย

อาหารซินเจียงไม่ว่าเมืองไหนจะเน้น เนื้อ นม และ ผลไม้เป็นหลัก สายเบเกอร์รี่ สายนม ไอศครีม โยเกิร์ต จะวี๊ดวิ้ว สะใจเป็นพิเศษ เพราะว่าที่นี่เป็นเมืองที่ผลิตนมวัว นมแพะ นมม้า ชีส หาซื้อลองลิ้มรสชาดนม ไอศครีม โยเกิร์ต เบเกอร์รี่ ที่แสนอร่อย ในราคาไม่แรง ซื้อผลไม้มาตุน แตงโม แตงฮามี แอปริคอด เบอร์รี่ มัลเบอร์รี่ ทับทิม องุ่น ทานกันทั้งวัน น้ำตาลอาจขึ้น แต่...สดชื่นมาก






ที่พัก UrCove by Hyatt Hotel Ancient City of Kashgar (เปิด 2025) หรือเทียบเท่า 4 ดาว+




วันที่แปด **คัชการ์-G 314 Karakoram Highway-ทะเลสาบไป่ซาหู้ปู้หลุนโข่ว-ปากปล่องภูเขาไฟมู่จิ+ขี่ม้า-ถ่าซื่อกู้เอ่อร์กั้น-Tashkurgan Grassland**

07.00 น. รับประทานอาหารเช้าที่โรงแรม

ไฮเวย์ G 314 เริ่มตั้งแต่ อูรูมูฉี-คู่เอ่อร์เล่อร์-หลุนไถ-คู่เชอ-อาเค่อซู่-คัชการ์-ถ่าซื่อกู้เอ่อร์กั้น-จรดชายแดนจีน-ปากีสถานที่ช่องเขาคุนจิรับพาส มีชื่อเรียกเป็นทางการว่า (Sino-Pakistan Highhway) "ถนนมิตรภาพจีน-ปากีสถาน" เป็นถนนที่มีความยาวทั้งหมดรวมรวม 1,880 กม.

โดยส่วนที่เริ่มจากคัชการ์ วิ่งไปบรรจบกับคาราโครัมของปากีสถานจนถึงกรุงอิสลามาบัด ก็เรียกอีกชื่อหนึ่งว่า "คาราโครัมไฮเวย์" Karakoram Highway ถือเป็นหนึ่งในถนนที่มีระดับความสูงมากที่สุดในโลกสร้างตั้งแต่ปี ค.ศ. 1986 ใช้เวลาร่วม 20 ปี โดยความร่วมมือของรัฐบาลจีนและปากีฯ กล่าวกันว่าถนนสายนี้ สร้างได้ 3 กม. มีคนเจ็บ 1 คน สร้างได้ 5 กม. มีคนตาย 1 คน แสดงถึงความยากลำบากในการสร้างถนน อย่างไรก็ดี ถนนสายนี้คุ้มค่ากับการเดินทาง เพราะถือเป็นถนนลอยฟ้าที่มีวิวทิวทัศน์สวยงาม เป็นถนนที่สร้างขึ้นอิงตำนานเส้นทางแพรไหม เส้นทางค้าขายโบราณ

08.10 น. นำท่าน**ไต่คาราโครัมไฮเวย์ Karakoram Highway** โดยใช้เส้นทางไฮเวย์ G 314 เดินทางสู่เมืองถ่าสือกู้เอ่อร์กั้น นครเมืองหิน Stone City ระยะทาง 300 กม. ถนนสายคาราโครัม ไฮเวย์ หนึ่งในการก่อสร้างที่ยิ่งใหญ่ของจีน คาราโครัมไฮเวย์ เป็นถนนเพียงเส้นเดียวที่เชื่อมระหว่างประเทศจีนกับปากีสถาน เชื่อมระหว่างเมืองคัชการ์และเมืองแอบบอตตาบัด ในประเทศปากีสถาน คาราโครัมไฮเวย์ถือเป็นหนึ่งในถนนที่มีระดับความสูงมากที่สุดในโลก และเป็นที่เล่าขานว่าวิวระหว่างทางนั้นสวยงามระดับต้นๆ การได้เดินทางในถนนสายนี้อาจเป็นความฝันของคุณหรือใครหลายๆคน

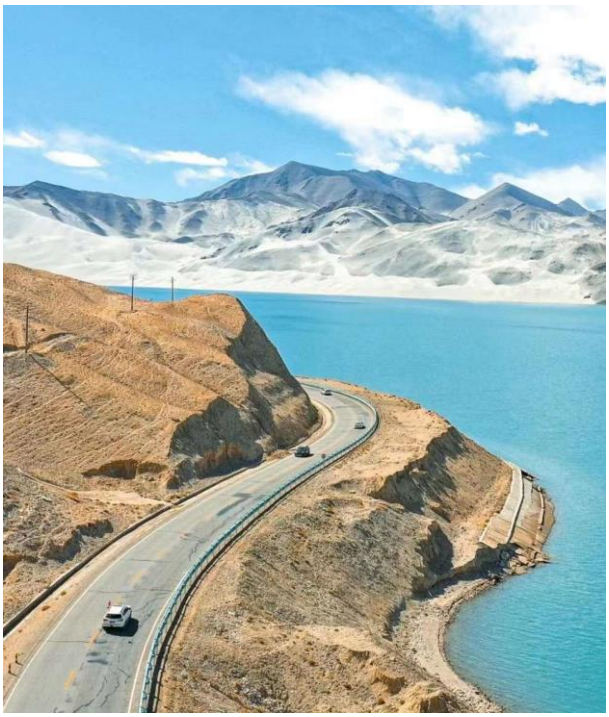

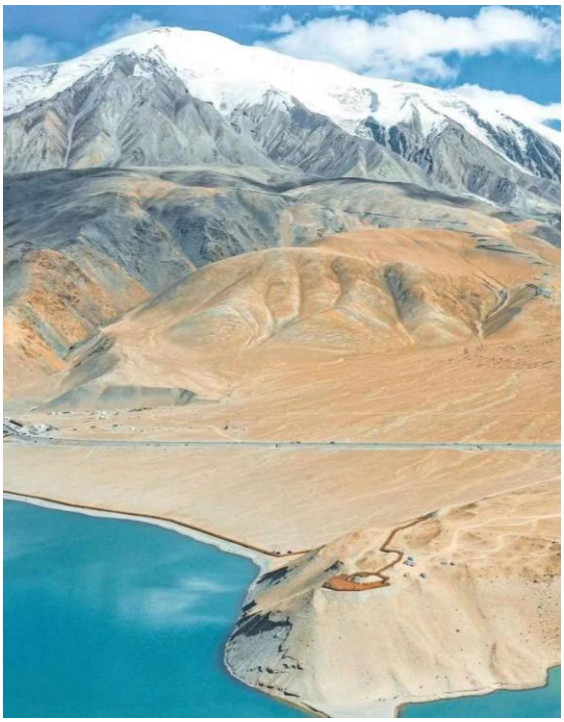

นำท่านเดินทางสู่**ทะเลสาบไป่ซาหู Baisha Lake Scenic Spot / White Sand Lake / Bulunkul Lake 布伦口白沙湖** (168 กม. / 3.20 ชั่วโมง) ตั้งอยู่ริมทางหลวงหมายเลข 314 ในตำบลบุลุนโค อำเภออักโต จังหวัดปกครองตนเองคีร์กีซ คิซิลซู ซินเจียง เป็นทะเลสาบอัลไพน์อีกแห่ง

หนึ่งของจีน+ทาจิกิสถาน ตั้งอยู่ที่ระดับความสูง 3734 เมตรเหนือระดับน้ำทะเล ทะเลสาบไป่ซาเกิดจากการรวมตัวของทะเลสาบบุลุนกูล ทะเลสาบชักลัก และอ่างเก็บน้ำบุลุนกู มีพื้นที่น้ำ 150 เฮกตาร์ และความลึกเฉลี่ย 78 เมตร เมื่อเข้าสู่ที่ราบสูงที่ราบสูงพาเมียร์ Pamirs จะเห็นทะเลสาบเป็นสีฟ้าสดใส น้ำและท้องฟ้าเป็นสีเดียวกัน และทรายสีขาวในระยะไกลมองดูเหมือนเหมือนหิมะข้างบริเวณทะเลสาบ ที่นี่ชื่นชื่อว่าเป็นสถานที่ที่หนาวที่สุดแห่งหนึ่งในเอเชียกลาง อุณหภูมิต่ำสุดที่นี่บันทึกไว้ที่ -63 องศาเซนติเกรด มีทางเดินริมทะเลสาบและจุดชมวิว และทะเลสาบจะกลายเป็นน้ำแข็งนานถึงหกเดือนในช่วงฤดูหนาว

14.00 น. รับประทานอาหารกลางวันที่ภัตตาคาร



เดินทางไปชมปล่อง**ภูเขาไฟโคลนมูจิ Muji Volcanic Vent 木吉火山口景区** (92 กม. / 2 ชั่วโมง) ปล่องภูเขาไฟมู่จี๋ คือกลุ่มปล่องภูเขาไฟที่น่าทึ่งบนที่ราบสูงปามีร์ในเขตซินเจียง ประเทศจีน มีเอกลักษณ์ที่ปล่องภูเขาไฟที่กระจายตัวเป็นวงกลมคล้ายดวงตา มีน้ำสีส้มสวยงามอยู่ภายในและรอบๆ และเป็นหนึ่งในปล่องภูเขาไฟที่สูงที่สุดในโลก (ประมาณ 3,800+ เมตร) มีอายุราว 1,500 ปี เป็นจุดชมวิวธรรมชาติที่สวยงามมาก ถูกขนานนามว่า **"ดวงตาปามีร์"** เป็นปรากฏการณ์ทางธรณีวิทยาที่หาได้ยาก มีทิวทัศน์โดยรอบเป็นทุ่งหญ้าและภูเขาหิมะ.

กลุ่มภูเขาไฟนี้ประกอบด้วยภูเขาไฟโคลนสี่ประเภท ได้แก่ ภูเขาไฟโคลนแบบพ่นไอน้ำร้อนและหินปูนแคลเซียมคาร์บอเนต ภูเขาไฟโคลนหนืดแบบป่าดินและหินขนาดใหญ่ ภูเขาไฟโคลนแบบพ่นไอน้ำร้อน และ ภูเขาไฟโคลนแบบพ่นไอน้ำร้อนและแอ่งน้ำ รวมทั้งหมด 77 ลูก ซึ่ง 33 ลูกเป็นภูเขาไฟโคลนแบบพ่นไอน้ำร้อนและหินปูนแคลเซียมคาร์บอเนต

กลุ่มภูเขาไฟนี้เป็นกลุ่มที่ใหญ่ที่สุดในเอเชีย รองจากอาเซอร์ไบจาน ฐานมีเส้นผ่านศูนย์กลางมากกว่า 100 เมตร และมีกลุ่มแอ่งน้ำปะทุเพียงกลุ่มเดียวมากถึง 60 แอ่ง ในเดือนตุลาคม พ.ศ. 2566 กลุ่มภูเขาไฟโคลนพื้นที่ชุ่มน้ำมูจิได้รับการจัดอันดับให้เป็นแหล่งท่องเที่ยวระดับ 3A ของประเทศ มีการสร้างสิ่งอำนวยความสะดวกด้านการป้องกันขั้นพื้นฐาน และมีแผนที่จะพัฒนาให้เป็นแหล่งท่องเที่ยวหลักบนที่ราบสูง (จากจุดซื้อตั๋วต้องเดินเท้าเล็กน้อย และขี่ค่าม้าข้ามคลอง ค่าทัวร์ได้รวมค่าม้าแล้ว)

เดินทางต่อไปยัง**ถ่าซื่อกู้เอ่อร์กั้น** (Tashkurgan, Taxkorgan, Sarikol, Shitoucheng) 塔什库尔干镇 تاشقورغان بازىرى (214 กม. / 3.30 ชั่วโมง) เมืองเล็ก ๆ มีความหมายว่าเมืองหิน เป็นเมืองชายแดนจีน-ปากีสถาน ที่ล้อมรอบด้วยภูเขา ตั้งอยู่บนที่ราบสูงพาเมียร์ บนความสูงกว่า 3,000 เมตรจากระดับน้ำทะเล ประชากรส่วนใหญ่เป็นชนเผ่าทาจิก ถ้าขับรถไปตามคาราโครัมไฮเวย์ไม่เกิน 100 กิโลเมตร ก็จะถึงช่องเขาคุนจีราบ (Khunjerab Pass) พรมแดนระหว่างประเทศจีนและประเทศปากีสถาน นำท่านเข้าเช็คอินที่โรงแรม

20.00 น. รับประทานอาหารค่าที่ภัตตาคาร

ที่พัก **Vienna International Hotel Tashkurgan** (เปิด 2025) หรือเทียบเท่า 4 ดาว





<u>วันทีเก้า</u> **<u>รถตู้ 7 ที่นั่ง ถนนพับผ้าผันหลงกู่เต้า-ทะเลสาบสีน้ำเงิน ปานตี่เอ่อร์-จินฉ่าวธาร+รถอุทยาน-เมืองหินถ่าเสี้ยน Stone City</u>**

07.00 น. รับประทานอาหารเช้าที่โรงแรม

จากนั้นนำท่านไปทดสอบเส้นทาง**ถนนโบราณพันหลง Panlong Ancient Road** 盘龙古道 (29 กม. / 30 นาที) โค้งรูปตัวเอส (S) 600 ใน ความยาวถนนรวม 75 กิโลเมตร ถนนโบราณพันหลงซ่อนตัวอยู่บนถนนลอยฟ้า Pamir Plateau Sky Road บนที่ราบสูงพาเมียร์เทือกเขาคุนหลุน จุดสูงสุดอยู่ที่ระดับความสูงประมาณ 4,269 เมตรจากระดับน้ำทะเล คดเคี้ยวมองมุมสูงในระยะไกลเหมือนมังกรยักษ์นอนอยู่บนภูเขา คอยเฝ้าดูแลปกป้องภูเขาศักดิ์สิทธิ์ และดินแดนศักดิ์สิทธิ์ทางตะวันตกของมาตุภูมิ เปิดใช้งาน เมื่อเดือนกรกฎาคม 2019 ด้วยทัศนียภาพอันน่าทึ่งและโค้งหักศอกหลายจุด จึงเป็นความฝันของผู้ที่ชื่นชอบการขับรถ (รถตู้ 7 ที่นั่ง มารับ-ส่งท่านที่โรงแรม ระยะทางทดลองวิ่งถนนโบราณพันหลง เพียง 10 กม.)



นำท่าน**ผ่านชมบลูลากูนทะเลสาบบันดีร์ (ปันตี้เอ่อ) Bandir Blue Lake** 班迪尔蓝湖 ทะเลสาบสีน้ำเงินบันดีร์ ตั้งอยู่ในเขตอัลไตของเขตปกครองตนเองซินเจียง เป็นสถานที่ท่องเที่ยวที่มีชื่อเสียงในเรื่องน้ำสีฟ้าใสและทิวทัศน์ธรรมชาติที่สวยงาม



Bandir Blue Lake ทะเลสาบแห่งนี้ล้อมรอบไปด้วยภูเขาอันสง่างาม ก่อให้เกิดทัศนียภาพธรรมชาติที่งดงาม ดึงดูดนักท่องเที่ยวจำนวนมากให้มาสำรวจ น้ำในบลูลากูนมีสีฟ้าสวยสด เนื่องมาจากการสะท้อนของแร่ธาตุ โดยเฉพาะภายใต้แสงแดด ผิวน้ำจะประกายระยิบระยับ ที่นี่ถือเป็นสวรรค์สำหรับผู้ชื่นชอบการถ่ายภาพ ทัศนียภาพระหว่างทะเลสาบและภูเขา ที่ผสมผสานกันอย่างลงตัว เป็นฉากหลังที่

ยอดเยี่ยมสำหรับการบันทึกภาพ Bandir Blue Lake สภาพอากาศที่มีการเปลี่ยนแปลงตลอดเวลา ขอแนะนำให้เตรียมเสื้อผ้าที่เหมาะสม

14.00 น. รับประทานอาหารกลางวันที่ภัตตาคาร





นำชม**อุทยานพื้นที่ชุ่มน้ำจินเฉาธาร Alar Golden Grassland 金草滩旅游区** ทุ่งหญ้าจินเฉาธารเป็นพื้นที่ชุ่มน้ำบนที่ราบสูงปามีร์ ตั้งอยู่ชานเมืองทาชกูร์กัน มณฑลซินเจียง ครอบคลุมพื้นที่ 20 ตารางกิโลเมตร กลยุทธ์แบรนด์การท่องเที่ยว "คัชการ์เหนือทาจิกใต้" ก่อสร้างภูมิทัศน์ทางวัฒนธรรม เช่น จัตุรัสปราสาทโบราณเส้นทางสายไหม จัตุรัสการแสดง และจุดชมวิวพระอาทิตย์ตกดิน ในเมืองเก่า จะมีทุ่งหญ้าเลี้ยงสัตว์ จะพบเห็นชาวทาจิกิสถานในท้องถิ่น เห็นบ้านกระโจมแบบดั้งเดิมของพวกเขา ถ่ายภาพท่งหญ้าทิวทัศน์สวยงามที่ฉากหลังล้อมรอบด้วยเทือกเขาพาเมียร์ คงเป็นเสน่ห์ของเมืองเล็กๆ ที่อยู่สุดขอบประเทศจีน นอกจากนี้ยังได้เพิ่มสิ่งอำนวยความสะดวกด้านการท่องเที่ยว เช่น ทางเดินไม้ สะพานแขวนยาว 50 เมตร และกังหันน้ำสำหรับท่องเที่ยว บูรณาการการอนุรักษ์สิ่งแวดล้อม การแสดงวัฒนธรรมพื้นบ้าน และการท่องเที่ยว เข้าด้วยกัน (รวมรถอุทยาน)

18.00 น. นำชม**นครเมืองหิน “สือโถวเฉิง” Shi Tou Cheng** (Stone City) 石头城 เมืองหินซึ่งมีประวัติศาสตร์ยาวนานกว่า 2,000 ปี ตั้งอยู่ทางตอนเหนือของเทศมณฑลถ่าซื่อกู้เอ่อร์กั้น มีชื่อเสียงใน



ด้านที่ตั้ง เป็นทางแยกระหว่างเส้นทางสายกลางและเส้นทางสายใต้ของเส้นทางสายไหมโบราณ เมืองป้อมหินที่ตั้งอยู่บนเนินเขา มีกำแพงล้อมรอบตัวนคร สร้างในสมัยราชวงศ์ฮั่น นครเมืองหินเคยเป็นเมืองนครของอาณาจักรผู่ลี่ หนึ่งอาณาจักรในยุคที่ซินเกียงยังเป็น 36 ประเทศ ต่อมาในสมัยราชวงศ์หยวน

มีการบูรณะเมือง ซึ่งปัจจุบันคือเขตเมืองเก่าของถ่าซื่อกู่เอ่อร์กั้น มีการสร้างที่ทำการของรัฐบาลส่วนกลาง สร้างแค้มป์ทหาร และสร้างเขตเมืองใหม่ ในสมัยราชวงศ์ชิง นครเมืองหินล่มสลาย ถูกทำลาย จนมีสภาพดังที่เห็นขณะนี้ แต่ผู้คนที่เมืองคาชการ์ เมืองเย่เฉิง เมืองซาเชอ ผู้คนในแถบที่ราบสูงพาเมียร์ และชาวปากีฯ แถบชายแดนช่องเขาคุนจีรับพาส ยังคงจำได้ถึงความรุ่งเรืองในอดีตของนครเมืองหิน Stone City ที่พ่อค้านักเดินทาง ผู้ค้นหาแผ่นดินใหม่ระดับโลก เช่น มาร์โคโปโล และพระถังซำจั๋ง (เสียนจง) ก็เคยย่ำเท้าผ่านนครเมืองหินมาแล้ว นักเดินทางเล็ก ๆ แต่มีหัวใจที่ยิ่งใหญ่อย่างสมาชิกในคณะของเราก็เดินทางมาถึง Stone City ได้เหมือนกัน

21.00 น. รับประทานอาหารค่าที่ภัตตาคาร **เมนูพิเศษ จามรีหม้อไฟ**

พัก **Vienna International Hotel Tashkurgan** (เปิด 2025) หรือเทียบเท่า 4 ดาว




วันที่สิบ ถ่าเสี้ยน-คาราคู่หลี่หู-คาชการ์-สุเหร่าใหญ่อ้ายถีก่าเอ่อร์-Grand Bazaar

07.00 น. รับประทานอาหารเช้าที่โรงแรม

ขับรถ**ชมเมืองถ่าซื่อกู่เอ่อร์กั้น Tashkurgan 塔什库尔干镇** เมืองชายแดนเล็ก ๆ ที่มีเสน่ห์ เป็นที่ตั้งของเขตปกครองตนเองทาจิกิสถาน ในเขตปกครองตนเองซินเจียงอุยกูร์ ทาจิกิสถานของจีน มีชาติพันธุ์พามิริส ที่อาศัยอยู่ในเทือกเขาพาเมียร์ของซินเจียง



ชมและ**แวะถ่ายรูปกับอนุสาวรีย์ Flying Eagle** หน้าศูนย์วัฒนธรรมและศิลปะแห่งชาติ บริเวณทางแยกหลักในเมืองถ่าซื่อกู่เอ่อร์กั้น ทีเทือกเขาพาเมียร์ ที่ปกคลุมด้วยหิมะอยู่ทางตะวันตกของเมือง ก่อตัวเป็นพรม แดนที่ติดกับทาจิกิสถาน

กลับเมืองคาชการ์ (300 กม.) ตลอดเส้นทางอันสวยงาม จะมองเห็น Muztagh Peak 慕士塔格峰 มุซทัคอาตา (บิดาแห่งภูเขาน้ำแข็ง) ซึ่งเดิมเรียกว่าภูเขาตาการ์มา เป็นภูเขาที่สูงเป็นอันดับสองของภูเขาบริเวณขอบด้านเหนือของที่ราบสูงทิเบต โดยมีความสูง 7,546 เมตร (24,757 ฟุต) ถือว่าเป็นส่วนหนึ่งของเทือกเขาคุนหลุน ในทางกายภาพจะเชื่อมต่อกับเทือกเขาปามีร์



แวะ**ชมทะเลสาบลอยฟ้า "คลาคู่หลีหู" Karakul Lake หรือ Karakuli 喀拉库勒湖** เรียกอีกชื่อหนึ่งว่า **ทะเลสาบดำ (Black Lake)** เป็นทะเลสาบที่สูงที่สุดของที่ราบสูงพาเมียร์ (Pamir Plateau) มีระดับความสูง ประมาณ 3,600 เมตรจากระดับน้ำทะเล ความยาวทะเลสาบประมาณ 10 กิโลเมตร ลึกประมาณ 30 เมตร น้ำในทะเลสาบมีสีฟ้าเขียวใสเทอร์ควอยส์ ตัดกับภูเขาหิมะยอดขาวโพลน ที่เป็นฉากอยู่ด้านหลัง ขุนเขาหิมะสูงเสียดฟ้าที่ห้อมล้อมไว้เหล่านี้ จะทอดเงาลงสู่ผืนน้ำอันสงบนิ่งของทะเลสาบ สวยงามเหลือที่จะพรรณนา ระหว่างทางก่อนถึงทะเลสาบจะผ่านยอดเขาหิมะคองกูร์ Kongur Tagh ที่มีความสูงถึง 7,649 เมตร

14.00 น. รับประทานอาหารกลางวันที่ภัตตาคาร

คลาคู่หลีหูอยู่ห่างจากตัวเมืองคาชการ์ 200 กิโลเมตร ใช้เวลาเดินทางประมาณ 5-6 ชั่วโมง

ถึงคัชการ์ นำท่าน**ชมมัสยิดอิดคา (อ้ายถีเอ่อร์) Id Kah Mosque هېيتگاھ مەسچىتى 艾提尕尔清真寺** มัสยิดที่ใหญ่ที่สุดในมณฑลซินเกียงและใหญ่ที่สุดในประเทศจีน (ชมด้านนอก) มีพื้นที่ 16,800 ตารางเมตร สร้างขึ้นในปี ค.ศ. 1442 มีความสูง 12 เมตร ตกแต่งด้วยกระเบื้องอิฐสีเหลือง ตัวมัสยิดสองข้างซ้ายขวามีหอสูง 18 เมตร ภายในสามารถประกอบพิธีละหมาดได้ 10,000 คน แต่ถ้ารวมถึงภายนอกบริเวณมัสยิดสามารถจุคนได้ถึง 30,000-50,000 คน ในเทศกาลสำคัญทางศาสนาทั้งภายใน-นอกมัสยิด รวมถึงบริเวณจัตุรัสโดยรอบ ชาวมุสลิมนับแสนคนเคยหลั่งไหลมาชุมนุมเพื่อรวมประกอบพิธีทางศาสนาที่นี่ด้วยความศรัทธา



นำท่านเที่ยวชมตลาดใหญ่ต้าปาจาของเมืองคัชการ์ **Kashgar Grand Bazaar 喀什大巴扎** บาซาร์ แปลว่า "ตลาด" ในภาษาอุยกูร์ เป็นสถานที่ที่พลุกพล่านที่สุดในคัชการ์ มีตลาดสดมากมายในระดับต่างๆ ตลาดที่ได้รับความนิยมมากที่สุดสองแห่งคือ Kashgar Live Stock Market (喀什牛羊大巴扎) และ Kashgar Western และ Central Asian Bazaar for International Trade (喀什中西亚中际贸易市场)

21.00 น. รับประทานอาหารค่าที่ภัตตาคาร **อาหารพิเศษ ซุปนกพิราบ เนื้อแกะอบ (หรือนกพิราบอบ หรือเนื้อไก่อบ)**

ไม่มีวันรู้จักซินเจียงที่แท้จริงหากคุณไม่เคยไปคัชการ์

สำรวจอาหารท้องถิ่นในตลาดกลางคืน หรือการเดินเที่ยวเล่นผ่านแผงขายของที่พลุกพล่าน จะทำให้คุณได้สัมผัสรสชาติที่แท้จริงของคัชการ์



เคบับ เนื้อแกะย่างทั้งตัว เนื้อแกะชิ้นเล็กๆ ย่างบนไม้เสียบไม้บนถ่าน โรยพร้อมเครื่องเทศต่างๆ เพื่อเพิ่มรสชาติ

ขนมปังนาน ทำจากส่วนผสมธรรมดาๆ เช่น แป้ง นม เกลือ และน้ำตาล แต่ให้ความรู้สึกที่แสนวิเศษ หยิบนานอันที่อบสดใหม่มาฉีกรับประทาน มันอร่อย ผิวกรอบนอกเนื้อในนุ่ม



Dogh หรือ Baobing ส่วนผสมที่แสนอร่อยของน้ำแข็งไส น้ำผึ้ง และโยเกิร์ต เป็นของว่างในฤดูร้อนหรือหลังมื้ออาหาร ก้อนน้ำแข็งขนาดยักษ์ถูกดึงมาจากแม่น้ำน้ำแข็ง ที่ไหลลงมาตามภูเขา ที่ปกคลุมด้วยหิมะในฤดูหนาว เก็บไว้ในห้องใต้ดินน้ำแข็งเพื่อป้องกันไม่ให้ละลาย เมื่อฤดูร้อนใกล้เข้ามา ก็พร้อมสำหรับทำโยเกิร์ตเย็นชื่นใจ

ออปเก้ เฮสซิพ Opke Hessip ของว่างแบบดั้งเดิมที่คนในพื้นที่ชื่นชอบ เสิร์ฟพร้อมปอดแกะและไส้ยัดไส้ข้าว ถือเป็นเมนูที่คุ้มค่าที่จะลอง

หมายเหตุ ชาวต่างชาติไม่ได้รับอนุญาตให้เดินทางไปถึงจุดชายแดนคุนจีรับพาส ยกเว้นจะมีวีซ่าผ่านเข้าปากีสถาน หรือ เป็นชาวจีนท้องถิ่นที่ถือบัตรประชาชนติดตัว

ที่พัก UrCove by Hyatt Hotel Ancient City of Kashgar (เปิด 2025) หรือเทียบเท่า 4 ดาว+




วันที่สิบเอ็ด เมืองเก่า-พิธีเปิดประตูเมืองเก่าคัชการ์-ร้านน้ำชา 100 ปี-ถนนภาพน้ำมันสี-ซอยสีรุ้ง-สุสานเซียงเฟย+ระบำพื้นเมือง-คัชการ์-เฉิงตู

07.00 น. รับประทานอาหารเช้าที่โรงแรม

08.10 น. นำเดินเท้าชม**เขตเมืองเก่าคัชการ์ Ancient City of Kashgar 喀什老城** ซ่อนตัวอยู่ท่ามกลางกาลเวลา หนึ่งในกลุ่มอาคารสถาปัตยกรรมดิน ที่มีขนาดใหญ่ที่สุดในโลก ที่ยังคงหลงเหลืออยู่ในปัจจุบัน มีประวัติศาสตร์ยาวนานกว่า 2,000 ปี บ้านสร้างด้วยดินเพื่อรักษาอุณหภูมิ เย็นสบายในฤดูร้อน และจะไม่เย็นจัดในฤดูหนาว บางหลังจะสร้างชั้นใต้ดินอยู่ในบ้านเพื่อเพิ่มพื้นที่ใช้สอย เที่ยวเมืองเก่าชมบ้านเรือนตามตรอก ซอกซอย ได้บรรยากาศสงบ ไม่พลุกพล่าน บ้านหลายหลังเปิดประตูบ้านออกมากวาดลานหน้าบ้าน บางบ้านกำลังติดเตาไฟ บางหลังนำพรมออกมาสะบัดปัดฝุ่น จัดข้าวจัดของตั้งร้านเก็บร้านค้าหน้าบ้าน (นำนั่งรถแบตตารี่ เข้าสู่บริเวณใกล้จุดชมพิธีเปิดเมือง)



10.30 น. **ชมพิธีเปิดเมืองคัชการ์ The opening ceremony of the ancient city of Kashgar 喀什古城开城仪式** ชมพิธีเปิดเมืองอันยิ่งใหญ่ ชมการแสดงระบำพื้นเมือง การแสดงดนตรี เพื่อต้อนรับนักท่องเที่ยวที่มาเยือนคัชการ์อย่างอบอุ่น พิธีนี้มีการผสมผสานอารยธรรม ภูมิปัญญาและอารมณ์ขัน โดยใช้การบรรยาย บทสนทนา การเต้นรำ การแสดงศิลปะ เพื่อแสดงให้เห็นคุณลักษณะทางประวัติศาสตร์ของเส้นทางสายไหมโบราณ ความหมายทางวัฒนธรรมที่หลากหลาย และเป็นหนึ่งเดียวของชาติจีนอย่างชัดเจน จุดชมพิธีเปิดที่ดีที่สุดคือ ตำแหน่งที่หันหน้าไปทางประตูเมือง พิธีเปิดที่คึกคักและยิ่งใหญ่ครั้งนี้ จะมอบความประทับใจอย่างแน่นอน

จากนั้นนำท่านสู่**ตรอกช่างฝีมือ** ที่เต็มไปด้วยมนต์เสน่ห์ของวัฒนธรรมและศิลปะพื้นเมือง ท่านจะได้พบกับงานฝีมือแบบดั้งเดิมของชาวอุยกูร์ ไม่ว่าจะเป็นหมวกปักลวดลายอันประณีต เครื่องประดับทองและเงินแวววาว ผ้าไหมสีสันสดใส มีดอิงจี้ซา ที่โด่งดัง ตลอดจนเครื่องดนตรีพื้นเมืองที่สะท้อนจิตวิญญาณของผู้คนในดินแดนนี้ เดินเพลินๆ ถนนสายนี้ ท่านสามารถ สัมผัสทั้งศิลปะ วัฒนธรรม และสถาปัตยกรรมในที่เดียว




เมืองเก่าคัชการ์ มีโซนตะวันออก: มีถนนอาหารฮันบาซาร์ ตลาดกระถางดอกไม้ และสวนบนดาดฟ้า มีจุดถ่ายรูปมากมายและอาหารอร่อยมากมาย เหมาะสำหรับการเดินเล่น กิน และถ่ายรูป

และมีโซนตะวันตก: เต็มไปด้วยเสน่ห์ทางศิลปะ! โรงน้ำชาเก่าแก่ ถนนทาฮา (ที่ตั้งของซอยสายรุ้ง 彩虹巷) และถนนขายของเก่า คุณจะต้องค้นพบสิ่งที่น่าประทับใจอย่างแน่นอน

รูปถ่าย Hami Nguyen



แวะซอยสายรุ้ง 彩虹巷 เป็นส่วนหนึ่งของเมืองเก่าและดึงดูดนักท่องเที่ยวจำนวนมากด้วยสีสันที่เป็นเอกลักษณ์และประเพณีทางชาติพันธุ์ที่หลากหลาย ในฐานะที่เป็นหนึ่งในสถานที่ท่องเที่ยวที่เป็นสัญลักษณ์ของเมืองเก่าคัชการ์ ซอยสายรุ้งแสดงให้เห็นถึงวัฒนธรรมดั้งเดิมของชาวอุยกูร์ ซอยนี้ได้ชื่อมาจากสีสันสดใสที่ทาอยู่บนอาคารทั้งสองข้างทาง สร้างภาพที่สวยงามตระการตา เมื่อก้าวเข้าไปในซอยสายรุ้ง นักท่องเที่ยวจะรู้สึกราวกับว่าได้เข้าไปในโลกแห่งสีสัน ที่ซึ่งสีสันบนกำแพงตัดกับท้องฟ้าสีฟ้าและเมฆสีขาวอย่างสวยงาม ให้ความรู้สึกถึงความสุขและความมีชีวิตชีวา สีสันเหล่านี้ไม่เพียงแต่เพิ่มองค์ประกอบทางศิลปะสมัยใหม่ให้กับเมืองเก่าเท่านั้น แต่ยังสะท้อนถึงความรักในชีวิตและการแสวงหาความงามของผู้อยู่อาศัยในท้องถิ่นอีกด้วย นอกจากสีสันแล้ว ซอยสายรุ้งยังขึ้นชื่อเรื่องสถาปัตยกรรมแบบดั้งเดิมของชาวอุยกูร์ บ้านส่วนใหญ่ในซอยสร้างด้วยดินและไม้ รักษาลักษณะเฉพาะของที่อยู่อาศัยของชาวอุยกูร์ เช่น บานหน้าต่างไม้แกะสลักที่ประณีตและดีไซน์หลังคาที่เป็นเอกลักษณ์ เมื่อเดินเล่นไปตามตรอกซอกซอย นักท่องเที่ยวจะได้สัมผัสบรรยากาศทางประวัติศาสตร์อันrich และประเพณีของชนเผ่า พร้อมทั้งชื่นชมความงดงามของสถาปัตยกรรมแบบดั้งเดิม

แวะ**ร้านน้ำชาเก่าแก่แห่งเมือง Kashgar 喀什百年老茶馆** เป็นสถานที่ที่ทั้งคนในท้องถิ่นและนักท่องเที่ยวต่างนิยมมารวมตัวกัน โดยแสดงให้เห็นถึงวิถีชีวิตแบบดั้งเดิมของชาวอุยกูร์ เมื่อเข้าไปใน

ร้านน้ำชา จะพบกับฉากพรมแดง ผนังสีน้ำเงิน น้ำตาลไอซิ่งสีเหลือง ผู้คนในท้องถิ่นและนักท่องเที่ยวต่างดื่มชาในชามกระเบื้องเคลือบขนาดเล็ก กินขนมจีน และฟังเพลงท้องถิ่น ซึ่งทำให้ร้านน่าสนใจในช่วงบ่าย ผู้คนในละแวกนั้นมักจะมาที่นี่ นั่งพูดคุยกันอย่างเป็นกันเองพร้อมกับจิบชา หากบังเอิญไปนั่งที่หน้าต่าง คุณจะเห็นผู้คนเดินผ่านไปมาบนถนนที่พลุกพล่าน ร้านน้ำชาแห่งนี้ เปรียบเสมือนชายชราอายุกว่าร้อยปี ที่กำลังพูดคุยอย่างสนใจเรื่องราวที่เกิดขึ้นบนเส้นทางสายไหม

แวะ**ถนนภาพน้ำมันสีในคัชการ์ 喀什老城油画街** เป็นถนนที่มีความสวยงามและมีประวัติศาสตร์ยาวนาน โดยมีการตกแต่งด้วยภาพเขียนสีน้ำมันที่แสดงถึงวัฒนธรรมและประวัติศาสตร์ของชาวอุยกูร์ในพื้นที่นี้ ถนนนี้เป็นส่วนหนึ่งของเส้นทางสายไหมที่สำคัญในจีน

14.00 น. รับประทานอาหารกลางวันภัตตาคาร

บ่าย นำท่านไปชม**สุสานสนมเซียงเฟย 香妃墓** สุสาน Abakh Khoja เรียกอีกชื่อหนึ่งว่าสุสานพระสนมหอม (香妃墓) สำหรับพระสนมที่มีชื่อเสียงของจักรพรรดิ Qianlong (乾隆 จักรพรรดิองค์ที่สี่ของราชวงศ์ชิงที่ปกครองในช่วงปี 1736-1795) ซึ่งกล่าวกันว่าถูกฝังไว้ที่นี่ จากนิทานพื้นบ้านของซินเจียง พระสนมหอมเป็นลูกหลานของตระกูล Khoja ที่ตั้งชื่อว่า Maimur Azum และเกิดมาพร้อมกับกลิ่นหอมที่หอมฟุ้ง เธอแต่งงานกับจักรพรรดิ Qianlong และได้รับตำแหน่งราชสำนักเป็น Rong Fei แต่เสียชีวิตด้วยโรคภัยไข้เจ็บ และศพถูกส่งกลับไปยังบ้านเกิดที่ Kashgar ในความเป็นจริง นักวิชาการพบว่าพระสนมหอมถูกฝังไว้ในสุสานของราชวงศ์ในมณฑลเหอเป่ย บางตำนานเล่าว่า สุสานเป็นของพระสนมที่ได้รับการคัดเลือก และส่งเข้าถวายตัวกับเฉียนหลงฮ่องเต้ เล่ากันว่าเฉียนหลงฮ่องเต้ลุ่มหลงโปรดปรานพระนางมาก เนื่องจากมีกลิ่นกายหอมกรุ่นเหมือนกลิ่นดอกไม้ และเล่ากันอีกว่าเมื่อพระสนมเสียชีวิตลง เฉียนหลงฮ่องเต้ได้จัดขบวนทหาร 66,660 คน ส่งศพนางกลับบ้านเกิดที่คาชการ์ เนื่องจากถนนหนทางจากเมืองหลวง มาถึงชายแดนคาชการ์ห่างไกลทุรกันดาร เมื่อถึงคาชการ์คงเหลือนายทหารร่วมขบวนเพียง 6 คนเท่านั้น ตัวสุสานภายนอกก่อสร้างเป็นยอดโดม ประดับภายนอกด้วยกระเบื้องหินหลากสี ภายในเก็บรักษาดูแลศพในตระกูลของพระสนมถึง 5 รุ่น (**พิเศษชมโชว์** การแสดงทางวัฒนธรรมที่สะท้อนถึงประเพณีและวิถีชีวิตของชาวอุยกูร์)



แล้วเดินทางไปสนามบิน

17.00 น. บริการอาหารเย็นเป็นชุด MAC หรือ KFC ในสนามบิน

19.40 น. โดยสายการบินเสฉวนแอร์ไลน์ เที่ยวบินที่ 3U6566 นำท่านเดินทางกลับเมืองเฉิงตู (Full Service)

23.55 น. ถึงสนามบินเทียนฝู่ นำท่านเดินทางเข้าที่พัก

ห้องพักและรถรับส่งสนามบินจัดโดย สายการบินเสฉวนแอร์ไลน์

ที่พัก **Tianfu International Hotel Complex** หรือเทียบเท่า 4 ดาว





วันที่สิบสอง เฉิงตู-พักผ่อนอิสระ-สนามบินเทียนฝู่-สุวรรณภูมิ

07.00 น.-09.00 น. รับประทานอาหารเช้าที่โรงแรม

10.00 น. Check Out เดินทางไปสนามบิน

11.00 น. บริการอาหารกลางวันชุด MAC หรือ KFC ที่สนามบิน

14.40 น. สายการบินเสฉวนแอร์ไลน์ เที่ยวบินที่ 3U3935 นำท่านเดินทางกลับกรุงเทพฯ (Full Service)

16.50 น. กลับถึงสนามบินสุวรรณภูมิ โดยสวัสดิภาพฯ

☆☆☆☆☆☆☆☆☆☆

จัดทัวร์ด้วยหัวใจ...มั่นใจในประสพการณ์

รายการอาจมีการเปลี่ยนแปลงตามความเหมาะสม

รายการอาจมีการเปลี่ยนแปลงตามความเหมาะสม

โปรดอ่านก่อนตัดสินใจจองทัวร์

สำคัญมาก !! กรุณาอ่านเงื่อนไขแนบท้ายโดยละเอียด เพื่อประโยชน์สูงสุดแก่ตัวท่านเอง หากท่านได้ชำระเงินแล้ว ทางบริษัทฯ จะถือว่าท่านยอมรับเงื่อนไขแล้ว และไม่สามารถเปลี่ยนแปลงเงื่อนไขได้ / รายการทัวร์สามารถสลับปรับเปลี่ยน หรืองดไปบางรายการได้ตามความเหมาะสม โดยไม่ต้องแจ้งให้ทราบล่วงหน้า อันเนื่องมาจากสภาพอากาศ เหตุการณ์ทางธรรมชาติ เหตุการณ์ทางการเมือง สภาพการจราจร สายการบิน หรือเหตุสุดวิสัยต่างๆ ทั้งนี้จะคำนึงถึงความปลอดภัย ความเป็นไปได้ และผลประโยชน์ของผู้เดินทางเป็นสำคัญ

** ทางผู้เดินทางจะไม่ฟ้องร้องใดๆ อันเนื่องมาจากได้รับทราบเงื่อนไขก่อนการเดินทางแล้ว ** เนื่องจากเป็นการจองทัวร์ล่วงหน้า ณ วันเดินทางจริง อาจจะมีเหตุการณ์ที่ทำให้ไฟล์ทบินล่าช้า หรือมีการเปลี่ยนแปลงเวลาบิน หากท่านใดมีไฟล์ทบินภายในประเทศ หรือต่างประเทศก่อนหรือหลังจากการเดินทาง โปรดสำรองเวลาในการจองตั๋วเครื่องบินไว้อย่างต่ำ 4-5 ชั่วโมง ทั้งนี้เพื่อประโยชน์ของตัวท่านเอง ทางบริษัทจะไม่รับผิดชอบค่าใช้จ่ายที่เกิดขึ้นในส่วนของตั๋วเครื่องบินที่ไม่เกี่ยวข้องกับโปรแกรมทัวร์

อัตรานี้รวม

1. ค่าตั๋วเครื่องบินไป-กลับ (Economy Class)
2. ค่ารถปรับอากาศ BUS: VIP นำเที่ยวตามรายการ
3. ค่าห้องพักในโรงแรมที่ระบุตามรายการหรือเทียบเท่า
4. ค่าอาหารที่ระบุตามรายการ
5. ค่าเข้าชมสถานที่ทุกแห่งที่ระบุตามรายการ
6. เบี้ยประกันอุบัติเหตุและสุขภาพในการเดินทาง วงเงินประกันท่านละ 2,000,000 บาท รายละเอียดอื่น ๆ เป็นไปตามเงื่อนไขแห่งกรมธรรม์ฯ (อายุเกิน75 ปี เบี้ยประกันอุบัติเหตุการเดินทาง วงเงินประกันท่านละ 1,000,000 บาท รายละเอียดอื่น ๆ เป็นไปตามเงื่อนไขแห่งกรมธรรม์ฯ
7. น้ำสำหรับดื่มบนรถ ไม่จำกัดจำนวน
8. ค่าน้ำหนักกระเป๋า 1 ใบ (23 กิโลกรัม)
9. **ค่าทัวร์ได้รวม 2 ทิป ค่าทิปไกด์ท้องถิ่น และ ค่าทิปคนขับรถท้องถิ่นแล้ว**

อัตรานี้ไม่รวม

1. ค่าธรรมเนียมจัดทำหนังสือเดินทาง, แจ้งเข้า-แจ้งออกสำหรับผู้ที่ไม่ได้ถือหนังสือเดินทางของไทย
2. ค่าภาษีน้ำมันที่สายการบินเรียกเก็บเพิ่ม หากสายการบินมีการปรับขึ้นก่อนวันเดินทาง
3. ค่าใช้จ่ายส่วนตัวอื่นๆ เช่น ค่าอาหารและเครื่องดื่มสั่งพิเศษ นอกเหนือจากรายการทัวร์, ค่าโทรศัพท์, ค่าซักรีด , มินิบาร์ และทีวีช่องพิเศษ ฯลฯ
4. ค่าธรรมเนียมในกรณีที่กระเป๋าสัมภาระที่มีน้ำหนักเกินกว่าที่สายการบินนั้นๆ กำหนดหรือสัมภาระใหญ่เกินขนาดมาตรฐาน
5. ภาษีหัก ณ ที่จ่าย 3% และภาษีมูลค่าเพิ่ม 7% ในกรณีที่ต้องการใบกำกับภาษี
6. **ค่าทิปพนักงานยกกระเป๋าขึ้น-ลงโรงแรมแต่ละแห่ง**
7. ค่าวีซ่าท่องเที่ยว ปัจจุบันประกาศยกเลิก
8. **ค่าทิปหัวหน้าทัวร์ไทย จ่ายตามคุณภาพการบริการ**

การจอง และการชำระเงิน

1. ชำระเงินมัดจำท่านละ 50,000 บาท ภายหลังจากที่ท่านส่งเอกสารการจองภายใน 3 วัน โดยโอนเข้าบัญชี ที่นั่งจะยืนยันเมื่อได้รับเงินมัดจำแล้วเท่านั้น
2. ส่วนที่เหลือชำระ 45 วันก่อนการเดินทาง เนื่องจากทางบริษัทต้องสำรองค่าใช้จ่ายในส่วนของค่าที่พัก ค่ารถไฟ และออกตั๋วเครื่องบินล่วงหน้า มิฉะนั้นจะถือว่าท่านยกเลิกการเดินทางโดยอัตโนมัติ
   1) หากไม่ชำระมัดจำตามที่กำหนด ขออนุญาตตัดที่นั่งให้ลูกค้าท่านอื่นที่รออยู่
   2) หากชำระไม่ครบตามจำนวน บริษัทฯ ถือว่าท่านยกเลิกการเดินทางโดยอัตโนมัติ โดยไม่มีเงื่อนไข
   3) เมื่อท่านชำระเงินแล้ว ไม่ว่าจะทั้งหมด หรือเพียงบางส่วน ทางบริษัทฯ ถือว่าท่านได้ยอมรับเงื่อนไข และข้อตกลงต่างๆ ที่ได้ระบุไว้ทั้งหมดนี้แล้ว
3. ส่งสำเนาหน้าพาสปอร์ตของผู้ที่เดินทาง ที่มีอายุการใช้งานไม่น้อยกว่า 6 เดือน และเหลือหน้ากระดาษอย่างต่ำ 2 หน้า เพื่อทำการสำรองที่นั่งภายใน 3 วัน นับจากวันจอง หากไม่ส่งสำเนาหน้าพาสปอร์ตทางบริษัทขออนุญาตยกเลิกการจองทัวร์โดยอัตโนมัติ
4. หากท่านที่ต้องการออกตั๋วโดยสารภายในประเทศ (กรณีลูกค้าอยู่ต่างจังหวัด) ให้ท่านติดต่อเจ้าหน้าที่ ก่อนออกบัตรโดยสารทุกครั้ง หากออกบัตรโดยสารโดยมิแจ้งเจ้าหน้าที่ ทางบริษัทฯ ขอสงวนสิทธิ์ไม่รับผิดชอบค่าใช้จ่ายที่เกิดขึ้น
5. หากในคณะของท่านมีผู้ต้องการดูแลพิเศษ นั่งรถเข็น (Wheelchair), เด็ก, ผู้สูงอายุ, มีโรคประจำตัว หรือไม่สะดวกในการเดินทางท่องเที่ยว ท่าน และครอบครัวของท่านต้องให้การดูแลสมาชิกภายในครอบครัวของท่านเอง เนื่องจากการเดินทางเป็นหมู่คณะ หัวหน้าทัวร์มีความจำเป็นต้องดูแลคณะทัวร์ทั้งหมด

เงื่อนไขการออกเดินทาง

กรุณาอ่านศึกษารายละเอียดทั้งหมดก่อนทำการจองเพื่อความถูกต้องและความเข้าใจตรงกันระหว่างลูกค้าและบริษัท

1. ในแต่ละเส้นทางจะมีการกำหนดผู้เดินทางขั้นต่ำของการออกเดินทาง โดยในทัวร์นี้กำหนดให้มีผู้เดินทาง ขั้นต่ำ 10 ท่าน (ผู้ใหญ่) หากมีผู้เดินทางไม่ถึงที่กำหนด บริษัทฯ ขอสงวนสิทธิ์ในการเพิ่มค่าทัวร์ หรือ เลื่อนการเดินทาง หรือ ยกเลิกการเดินทาง หากท่านมีไฟล์ทบินภายในประเทศ แต่มิได้แจ้งทางให้ทางเราทราบล่วงหน้าก่อนทางบริษัทฯจะไม่รับผิดชอบใดๆทั้งสิ้น กรุณาสอบถามยืนยันการออกเดินทางก่อนจองไฟล์ทบินภายในประเทศ หรือ ต่างประเทศทุกครั้ง
2. หากกรุ๊ปคอมเฟิร์มแล้ว ไม่สามารถเลื่อนการเดินทางได้ ไม่ว่าจะเกิดเหตุการณ์ใดๆ ต่อท่านก็ตาม อันเนื่องมาจากการคอนเฟิร์มของกรุ๊ปนั้น ประกอบจากตัวเลขการจองการเดินทางของท่าน หากท่านถอนตัวออก ทำให้กรุ๊ปมีค่าใช้จ่ายเพิ่มเติมขึ้น หรืออาจทำให้กรุ๊ปไม่สามารถออกเดินทางได้ ดังนั้น ทางบริษัทฯ ขอสงวนสิทธิ์ไม่อนุญาตให้เลื่อนวันเดินทางใดๆ ได้ทั้งสิ้น หากยกเลิกจะต้องเป็นไปตามเงื่อนไขการยกเลิกการจอง
3. การชำระเงิน หมายถึง ท่านได้ยอมรับข้อเสนอ และยืนยันจำนวนตามที่ท่านได้จองเข้ามา หากท่านชำระเงินเข้ามาแล้วจะไม่สามารถเปลี่ยนแปลงจำนวนผู้เดินทางได้ และหากมีความจำเป็นจะต้องเปลี่ยนแปลงท่านจะยินยอมให้ทางบริษัทฯ คิดค่าใช้จ่ายที่ทางบริษัทเสียหาย รวมถึงค่าเสียเวลาในการขาย อย่างน้อยที่สุดเท่าจำนวนเงินมัดจำ ทั้งนี้ทั้งนั้นให้เป็นไปตามเงื่อนไขของบริษัทฯ

เงื่อนไขการยกเลิกการจอง และการปรับเงินค่าบริการ

1. เนื่องจากเป็นเส้นทางพิเศษ อาจต้องออกตั๋วเครื่องบินทันทีเมื่อจอง กรณียกเลิกก่อนการเดินทาง 45 วัน หักมัดจำ 50,000 บาท / คน และ หักค่าใช้จ่ายที่เกิดขึ้นจริง เช่น ค่ามัดจำโรงแรม, ค่าตั๋วรถไฟ, ค่าจองรถเหมาในจิ่วไจ้โกว (ถ้ามี)
2. ยกเลิกก่อนการเดินทางน้อยกว่า 1-44 วัน ทางบริษัทขอสงวนสิทธิ์ไม่คืนเงินค่าทัวร์ที่ชำระแล้วทั้งหมด
3. หากมีการยกเลิกการเดินทางโดยไม่ใช่ความผิดของบริษัททัวร์ ทางบริษัทขอสงวนสิทธิ์ไม่รับผิดชอบ และคืนค่าทัวร์ส่วนใดส่วนหนึ่งให้ท่านได้ไม่ว่ากรณีใดๆ ทั้งสิ้น เช่น สถานทูตปฏิเสธวีซ่า ด่านตรวจคนเข้าเมืองเอกสารปลอม นโยบายห้ามเข้าออกประเทศ ฯลฯ
4. กรณียื่นวีซ่าแล้วไม่ได้รับการอนุมัติจากทางสถานทูต (วีซ่าไม่ผ่าน) และท่านได้ชำระค่าทัวร์ทั้งหมดหรือค่ามัดจำมาแล้ว ทางบริษัทขอสงวนสิทธิ์ในการหักค่าบริการ ค่ายื่นวีซ่า และค่าใช้จ่ายที่เกิดขึ้นจริง อาทิ เช่น กรณีออกตั๋วเครื่องบินแล้ว หรือได้ชำระค่าบริการในส่วนของทางต่างประเทศ เช่น โรงแรม ตั๋วรถไฟ เป็นต้น
5. กรณีต้องการเปลี่ยนแปลงพีเรียดวันเดินทาง (เลื่อนวันเดินทาง) ทางบริษัทขอสงวนสิทธิ์ในการหักค่าใช้จ่ายการดำเนินการต่างๆ ที่เกิดขึ้นจริงสำหรับการดำเนินการจองครั้งแรก ตามจำนวนครั้งที่เปลี่ยนแปลง ไม่ว่ากรณีใดๆ ทั้งสิ้น

หมายเหตุสำคัญเพิ่มเติม

1. บริษัทฯ ขอสงวนสิทธิ์ที่จะไม่รับผิดชอบต่อค่าชดเชยความเสียหายกรณีที่เกิดจากเหตุสุดวิสัย อาทิ การล่าช้าของสายการบิน, การนัดหยุดงาน, การประท้วง, การก่อจลาจล, อุบัติเหตุ, ปัญหาการจราจร, ภัยธรรมชาติ, ภูเขาไฟระเบิด, แผ่นดินไหวโรคระบาดและเหตุสุดวิสัยต่าง ๆ ฯลฯ ที่ไม่สามารถคาดการณ์ล่วงหน้าได้
2. บริษัทฯ ขอสงวนสิทธิ์ในการเปลี่ยนแปลงรายการท่องเที่ยว หรือ ยกเลิกจากเหตุสุดวิสัยอาทิการล่าช้าของสายการบิน, การนัดหยุดงาน, การประท้วง, การก่อจลาจล, อุบัติเหตุ, ปัญหาการจราจร, ภัยธรรมชาติ, ภูเขาไฟระเบิด, แผ่นดินไหว, โรคระบาดและเหตุสุดวิสัยต่างๆ ฯลฯ ที่ไม่สามารถคาดการณ์ล่วงหน้าได้ ทั้งนี้ทางบริษัทจะคำนึงถึง ผลประโยชน์และความปลอดภัยของทุกท่านเป็นสำคัญ
3. ขอสงวนสิทธิ์การเก็บค่าภาษีเดินทาง (ถ้ามี) ค่าภาษีน้ำมัน และภาษีสนามบินทุกแห่งเพิ่ม หากสายการบินมีการปรับขึ้นก่อนวันเดินทาง
4. บริษัทฯ ขอสงวนสิทธิ์ในการเปลี่ยนเที่ยวบิน โดยมิต้องแจ้งให้ทราบล่วงหน้าอันเนื่องมาจากสาเหตุต่างๆ
5. ท่านจะต้องเป็นผู้รับผิดชอบดูแลทรัพย์สินของมีค่าส่วนตัวต่างๆของท่านเอง หากเกิดการสูญหายของทรัพย์สินส่วนตัว ของมีค่าต่างๆระหว่างการเดินทางท่องเที่ยวอันมีสาเหตุมาจากผู้เดินทาง ทางบริษัทฯจะไม่สามารถรับผิดชอบทุกกรณี
6. บริษัทฯขอสงวนสิทธิ์ที่จะไม่รับผิดชอบต่อค่าชดเชยความเสียหายกรณีที่กองตรวจคนเข้าเมืองไม่อนุญาตให้เดินทางออก หรือกองตรวจคนเข้าเมืองของแต่ละประเทศไม่อนุญาตให้เข้าเมืองรวมทั้งในกรณีที่ท่านจะใช้หนังสือ เดินทางราชการ (เล่มสีน้ำเงิน) เดินทาง หากท่านถูกปฏิเสธการเดินทางเข้าหรือออกนอกประเทศใดประเทศหนึ่ง หรือ เนื่องจากเหตุผลหรือความผิดของตัวท่านเอง
7. ในกรณีที่พาสสปอร์ตของท่านชำรุด หรือมีตราประทับใดๆ ที่ไม่เกี่ยวข้องกับการเดินทาง และสายการบินแจ้งว่าไม่สามารถใช้เดินทางได้ หรือเกิดจากเอกสารปลอม หรือการห้ามของเจ้าหน้าที่ ไม่ว่าเหตุผลใดๆก็ตาม ทางบริษัทขอสงวนสิทธิ์ในการคืนเงินไม่ว่ากรณีใดๆ เนื่องจากทางบริษัทได้มีการชำระค่าใช้จ่ายในการเดินทางทั้งหมดไปเรียบร้อยแล้ว
8. กรณีที่ทางลูกค้าใช้บริการของทางบริษัทฯ ไม่ครบ อาทิ ไม่เที่ยวในบางรายการ ไม่ทานอาหารบางมื้อ ซึ่งเกิดจากการตัดสินใจของทางลูกค้าเอง ขอสงวนสิทธิ์ไม่คืนเงินในการบริการนั้นๆ เนื่องจากค่าใช้จ่ายทุกอย่างทางบริษัทฯ ได้ชำระค่าใช้จ่ายให้ตัวแทนต่างประเทศก่อนเดินทางแล้ว
9. บริษัทฯ ขอสงวนสิทธิ์ในการขายหรือไม่ขายเป็นรายกรณี เช่น ผู้ที่ตั้งครรภ์, เด็กอายุต่ำกว่า 2 ขวบ, ผู้ที่นั่งวิลแชร์ หรือบุคคลที่ไม่สามารถดูแลตัวเองได้ ฯลฯ กรุณาแจ้งบริษัทฯเพื่อสอบถามและหาข้อสรุปร่วมกันเป็นรายกรณี
10. ราคาทัวร์เป็นการชำระแบบเหมาจ่ายกับต่างประเทศไปหมดก่อนกรุ๊ปเดินทางแล้วหากท่านไม่ได้ใช้บริการบางรายการหรือยกเลิกไม่สามารถเรียกร้องเงินคืนได้
11. เนื่องจากเราเดินทางเป็นหมู่คณะ ทางบริษัทจึงคำนึงถึงประโยชน์ และความปลอดภัยของส่วนรวมเป็นสำคัญ
12. ห้ามนำเข้ากัญชา กัญชง หรือผลิตภัณฑ์ที่มีส่วนประกอบของพืชชนิดดังกล่าวเข้าประเทศ หากฝ่าฝืน จะมีโทษตามกฎหมายของแต่ละประเทศ บางประเทศมีโทษสูงสุดถึงประหารชีวิต
13. มัคคุเทศก์ พนักงาน และตัวแทนของบริษัทฯ ไม่มีสิทธิ์ในการให้คำสัญญาใดๆ ทั้งสิ้นแทนบริษัทฯ นอกจากมีเอกสารลงนามโดยผู้มีอำนาจของบริษัทฯ กำกับเท่านั้น

ตั๋วเครื่องบิน และที่นั่งบนเครื่อง

1. ตั๋วเครื่องบินหากออกเป็นแบบตั๋วเดี่ยว ราคาตั๋วต้องจ่ายเต็มใบเมื่อออกตั๋ว เมื่อตั๋วออกแล้ว หากต้องการเลื่อนวันเดินทาง เลื่อนขากลับ เปลี่ยนเส้นทางบิน เปลี่ยนชื่อ ฯลฯ (ถ้าเงื่อนไขตั๋วทำได้) ท่านจะต้องชำระค่าธรรมเนียมเพิ่มเอง หรือชำระค่าใช้จ่ายส่วนต่างของสายการบินกำหนด และค่าบริการที่บริษัททัวร์เรียกเก็บ
2. กรณีท่านยกเลิกการเดินทางและทางบริษัทฯได้ทำการออกตั๋วเครื่องบิน (ตั๋วกรุ๊ป) ไปแล้ว เงื่อนไขตั๋วกรุ๊ปทั่วไป คือ เปลี่ยนชื่อไม่ได้-คืนตั๋วไม่ได้-เปลี่ยนเส้นทางไม่ได้ (Non reroute / Non refund / Change name tickets are not allowed)
3. บริษัทขอสงวนสิทธิ์ในการเก็บเงินเพิ่มเติม ในกรณีที่สายการบินมีการปรับราคาภาษีน้ำมันเพิ่มเติมโดยมีเอกสารยืนยันจากทางสายการบิน
4. การจัดที่นั่งบนเครื่องบินของกรุ๊ป ข้อกำหนดเป็นไปโดยสายการบินเป็นผู้กำหนด ซึ่งทางบริษัทไม่สามารถเข้าไปแทรกแซงได้ และทางบริษัทไม่อาจรับประกันได้ว่าท่านจะได้ที่นั่งตามที่ท่านต้องการได้
5. กรณีท่านที่จะออกตั๋วบินภายในประเทศ หรือกรณีท่านออกตั๋วเอง กรุณาแจ้งบริษัทเพื่อขอคำยืนยันว่าทัวร์นั้นสามารถ ออกเดินทางได้แน่นอน มิฉะนั้นทางบริษัทจะไม่รับผิดชอบค่าใช้จ่ายที่เกิดขึ้น
6. ที่นั่ง Long Leg ทางบริษัทไม่สามารถรีเควสให้ได้ จะขึ้นกับข้อกำหนดของสายการบินเป็นผู้กำหนด
7. ท่านที่ใช้ไมล์หรือแต้มบัตรเครดิตแลกตั๋วท่านจะต้องเป็นผู้ดำเนินการด้วยตัวท่านเอง
8. น้ำหนักกระเป๋าสัมภาระที่โหลดหรือถือขึ้นเครื่องสายการบินเป็นผู้กำหนด หากท่านมีน้ำหนักเกินกว่ากำหนดท่าน จะต้องเป็นผู้เสียค่าปรับนั้นเอง
9. ทางบริษัทฯ ไม่รับผิดชอบกรณีเกิดการสูญเสีย, สูญหายของกระเป๋าและสัมภาระของผู้โดยสาร
10. กรณีผู้เดินทางต้องการความช่วยเหลือเป็นพิเศษ อาทิเช่น ใช้วิลแชร์ กรุณาแจ้งบริษัทฯ ล่วงหน้าอย่างน้อย 7 วันก่อนเดินทาง มิฉะนั้นบริษัทฯ ไม่สามารถจัดการล่วงหน้าได้

โรงแรมที่พัก

1. รายการนี้เป็นเพียงข้อเสนอที่ต้องได้รับการยืนยันจากบริษัทอีกครั้ง หลังจากได้สำรองโรงแรมที่พักในต่างประเทศเรียบร้อยแล้ว โดยโรงแรมจัดในระดับใกล้เคียงกัน ซึ่งอาจจะปรับเปลี่ยนตามที่ระบุในโปรแกรม
2. การจัดการห้องพัก เป็นสิทธิของโรงแรมในการจัดการห้องให้กับกรุ๊ปที่เข้าพัก โดยมีห้องพักสำหรับผู้สูบบุหรี่ / ปลอดบุหรี่ได้ โดยอาจจะขอเปลี่ยนห้องได้ตามความประสงค์ของผู้ที่พัก ทั้งนี้ขึ้นอยู่กับความพร้อมให้บริการของโรงแรม และไม่สามารถรับประกันได้
3. สำหรับท่านที่พักห้อง 3 เตียง ขนาดของห้องพักขึ้นอยู่กับทางโรงแรมเป็นผู้จัดถือว่าท่านยอมรับข้อตกลงแล้ว
4. เนื่องจากการวางแปลนห้องพักของแต่ละโรงแรมแตกต่างกัน อาจทำให้ห้องพักแบบห้องเดี่ยว (Single) และห้องคู่ (Twin/Double) และห้องพักแบบ 3 ท่าน (Triple Room) ห้องแต่ละประเภทจะไม่ติดกันหรืออยู่คนละชั้น
5. กรณีต้องการห้องพักแบบ 3 ท่านต่อห้อง หรือ ห้องแบบ 3 เตียง (Triple) โรงแรมมีห้อง Triple เพียงพอ ขอสงวนสิทธิ์ในการจัดห้องให้เป็นแบบ แยก 2 ห้อง คือ 1 ห้องพักคู่ และ 1 ห้องพักเดี่ยว โดยอาจจะมีค่าใช้จ่ายขึ้นอยู่กับแต่ละโรงแรม

** เมื่อท่านชำระเงินค่าทัวร์ให้กับทางบริษัทฯ แล้ว ** จะถือว่าท่านได้ยอมรับเงื่อนไขข้อตกลงทั้งหมดนี้ **