Team Travel
Team Travel Service
ทีม ทราเวล เซอร์วิส No.11/07266
www.teamtravel.co.th
79/226 นวมินทร์ 86 แขวงรามอินทรา เขตคันนายาว กรุงเทพ 10230 Email : teamtravel.nr@gmail.com
โทร. 089-4451043 , 097-4596154 , 091-9645546 Line ID : @teamtravel

RX-TFU05

5 วัน 4 คืน

vietjet Air.com

ทัวร์ไม่ลงร้าน

เที่ยวครบทุกวัน ไม่มีวันอิสระ

เที่ยว 2 อุทยาน

ต้าเจียห่าว CHENGDU

เฉิงตู ต๋ากู่ปิงชวน ปี้เผิงโกว ชมซากุระสวนม่านฮวา

เดินทาง มีนาคม 2570

ราคาเริ่มต้น 19,789

รวมภาษีมูลค่าเพิ่ม 7%

เมนูพิเศษ
สุกี้หม่าล่าสไตล์จีน

กุ้งอบวุ้นเส้น
ปลาต้มผักกาดดอง

แถมฟรี!!
โชว์เปลี่ยนหน้ากาก


สะพานโบราณหนานเฉียว


อุทยานปี้เผิงโกว


ตึกแฝดเทียนฟู่


เมืองโบราณจิ่นลี่

โรงแรม 4 ดาว

บริการอาหาร 11 มื้อ

น้ำหนักกระเป๋า 20 กก.

น้ำดื่มฟรี วันละ 1 ขวด



เดินทาง	น้ำหนักกระเป๋า	อาหาร	น้ำดื่ม
มีนาคม 2570	20 KG	11 มื้อ	วันละ 1 ขวด

BKK ..... TFU			TFU ..... BKK		
เที่ยวบิน	เวลาออก	เวลาถึง	เที่ยวบิน	เวลาออก	เวลาถึง
VZ3680	17 : 55	22 : 00	VZ 3681	23 : 00	01 : 15

โปรแกรมเดินทาง

วันที่	โปรแกรมทัวร์	อาหาร เช้า	อาหาร เที่ยง	อาหาร เย็น	โรงแรม ★★★★
1	สนามบินสุวรรณภูมิ กรุงเทพฯ - สนามบินเฉิงตูเทียนฟู่			✈	DERUNDA HOTEL หรือเทียบเท่า ★★★★
2	อุทยานปี้เผิงโกว รวมรถอุทยาน และรถแบตเตอรี่ - เมืองเม่าเสี้ยน	✓	✓	✓	THE WHISPER MOUNTAIN HOTEL หรือเทียบเท่า ★★★★
3	ธารน้ำแข็งต๋ากู่ (รวมค่ากระเช้าไป-กลับ) - 4860 Glacier Café - เมืองตูเจียงเยี่ยน - สะพานหนานเฉียว - ธารน้ำสีฟ้า Blue Tears	✓	✓	✓	CENTER INTERNATIONAL HOTEL หรือเทียบเท่า ★★★★
4	จัตุรัสหยางเทียนวู่ - แพนด้ายักษ์เซลฟี่ - เมืองเฉิงตู - ซากุระสวนดอกไม้ม่านฮวา - EAST MEMORY - เมืองโบราณจิ๋นลี่ - น้ำพุไม้ไผ่ SKP - ตึกแฝดเทียนฟู่	✓	✓	✓ กุ้งอบวุ้นเส้น ปลาต้มผักกาด	HUANHUAN HOLIDAY INN EXPRESS หรือเทียบเท่า ★★★★
5	ซอยกว้างซอยแคบ - โชว์เปลี่ยนหน้ากาก - ย่านไทกู่หลี่ - ถนนคนเดินชุนซีลู่ - แพนด้าปีนตึก IFS - สนามบินเฉิงตูเทียนฟู่ - สนามบินสุวรรณภูมิ กรุงเทพฯ	✓	✓ สุกี้หม่าล่า		✈

รายการทัวร์ข้างต้น อาจมีการสลับปรับเปลี่ยนเพื่อความเหมาะสม โดยคำนึงถึงสถานการณ์หน้างานเป็นหลัก
โดยจะเที่ยวครบตามที่รายการระบุ


ธารน้ำแข็งต๋ากู่


อุทยานปี้เผิงโกว


สะพานหนานเฉียว



ตึกแฝดเทียนฟู่

พีเรียดเดินทาง	ราคาทัวร์/ท่าน พักห้องละ 2 – 3 ท่าน	ราคาทัวร์/ท่าน เด็กอายุไม่เกิน 2 ปี (Infant)	ราคาทัวร์ไม่รวม ตั๋วเครื่องบิน	ราคาห้องพักเดี่ยว
05 - 09 มีนาคม 2570	22,789	6,000	16,789	3,900
19 - 23 มีนาคม 2570	22,789	6,000	16,789	3,900
21 - 25 มีนาคม 2570	19,789	6,000	13,789	3,900
26 - 30 มีนาคม 2570	23,789	6,000	17,789	3,900

หมายเหตุ : ราคาทัวร์ไม่มีราคาเด็ก และราคาเด็กไม่มีเตียง

ราคาทัวร์ไม่รวมค่าทิปไกด์ และคนขับรถ ท่านละ 2,000 บาท/ท่าน/ทริป ชำระที่สนามบิน ณ วันเดินทาง

เงื่อนไขที่ควรทราบ

ประเภทห้องพัก

ห้องพัก 3 ท่าน

กรณีต้องการพักห้องละ 3 ท่าน ทางโรงแรมจะบริการเสริมเตียงให้เท่านั้น โดยขึ้นอยู่กับเงื่อนไขของโรงแรมนั้นๆ (บางโรงแรมเป็นเตียงเดี่ยว หรือ ฟูก) และบางครั้งเมื่อเตียงเสริมเต็ม ทางบริษัทฯ ขอสงวนสิทธิ์ในการปรับห้องพัก สำหรับ 2 ท่าน 1 ห้อง และ 1 ท่าน 1 ห้อง โดยมิต้องแจ้งให้ท่านทราบล่วงหน้า

ห้องพัก 2 ท่าน ใช้เตียงใหญ่ 1 เตียง

กรณีต้องการพัก 2 ท่าน โดยใช้เตียงใหญ่ 1 เตียง มาตรฐานโรงแรมจะมีเตียงประเภทนี้ค่อนข้างน้อยหรือบางโรงแรมไม่มีบริการ ทางบริษัทฯ จะดำเนินการตามความต้องการของท่านเป็นอันดับแรก ถ้าหากโรงแรมไม่มีให้บริการ ขอสงวนสิทธิ์ในการจัดห้อง 2 เตียง โดยมิต้องแจ้งให้ท่านทราบล่วงหน้า

การท่องเที่ยวในจีน

การท่องเที่ยวภายในอุทยาน

ไกด์ท้องถิ่น และหัวหน้าทัวร์จะใช้วิจารณญาณในการจัดการโปรแกรมท่องเที่ยวตามจุดต่างๆ ภายในอุทยาน แต่ด้วยปัจจัยต่างๆ อาจทำให้เก็บบางสถานที่ไม่ครบ หรือไม่ใช่จุดที่ระบุในรายการ ซึ่งจะขึ้นอยู่กับการใช้เวลาในแต่ละสถานที่ การรักษาเวลาของคณะ และสภาพอากาศในวันนั้นๆ

การเดินทางด้วยรถไฟความเร็วสูง

โปรแกรมที่ต้องเดินทางด้วยรถไฟความเร็วสูง ในกรณีต้องการเปลี่ยนแปลงผู้เดินทาง ท่านจะต้องดำเนินการออกตั๋วรถไฟความเร็วสูงใบใหม่เท่านั้น ซึ่งจะไม่สามารถเปลี่ยนแปลงชื่อผู้เดินทางได้ทุกกรณี (หากรอบรถไฟที่ระบุในโปรแกรมการเดินทางเต็มหรือไม่สามารถทำการจองได้ อาจจะมีการสลับ ปรับเปลี่ยนรอบรถไฟ/สถานีต้นทาง/สถานีปลายทาง ทั้งนี้ เพื่อความสะดวกในการท่องเที่ยว)

ข้อควรระวังอื่นๆ

ราคาทัวร์นี้ สำหรับผู้เดินทางตามรายการทัวร์เท่านั้น หากผิดวัตถุประสงค์ของรายการทัวร์ เช่น แยกออกจากกรุ๊ปทัวร์เดินทางเอง จองโรงแรมแยกจากกรุ๊ป หรือนัดเจอกับบุคคลอื่นนอกกรุ๊ป ทางบริษัทฯจะไม่รับผิดชอบค่าใช้จ่ายที่เกิดขึ้นและไม่คืนเงินค่าทัวร์ทุกกรณี อีกทั้งประกันอุบัติเหตุจะไม่คุ้มครองการเดินทางของลูกค้าที่แยกออกจากคณะ

ทางบริษัทฯ ไม่มีนโยบายรับฝากกระเป๋าสัมภาระ หรือ สิ่งของต่างๆ ของลูกค้าทุกกรณี ไม่ว่าด้วยสาเหตุใดๆทั้งสิ้น เช่น แยกออกจากกรุ๊ป และฝากสัมภาระกลับโรงแรม เป็นต้น หากมีการรับฝากและทำให้สัมภาระสูญหายหรือชำรุด ทางบริษัทฯ หัวหน้าทัวร์ ไกด์ และคนขับรถ จะไม่รับผิดชอบทุกกรณี

เนื่องจากเป็นการจองทัวร์ล่วงหน้า ในวันเดินทางจริง อาจมีเหตุการณ์ที่ทำให้ไฟล์ทบินล่าช้า หรือเปลี่ยนแปลงตารางเวลาบิน หากท่านมีไฟล์ทภายในประเทศ, ต่างประเทศก่อน หรือหลังการเดินทาง (ตั๋วเครื่องบิน/ตั๋วรถไฟ/ตั๋วรถทัวร์) โปรดเผื่อเวลาในการจองตั๋วโดยสารอย่างน้อย 4-5 ชั่วโมง ทั้งนี้ เพื่อประโยชน์ของตัวท่านเอง ทางบริษัทฯ จะไม่รับผิดชอบค่าใช้จ่ายที่เกิดขึ้นในส่วนของตั๋วเครื่องบินที่ไม่เกี่ยวข้องกับโปรแกรมทัวร์

อาหารบนเครื่องบิน หรือบริการจากสายการบิน อาจจะมีการปรับเปลี่ยนจากอาหารอุ่นร้อนเป็นอาหารว่าง หรือยกเลิกโดยไม่แจ้งล่วงหน้าตามข้อจำกัดของทางสายการบินนั้นๆ ซึ่งเงื่อนไขต่าง และนโยบายจะขึ้นอยู่กับสายการบินเป็นผู้กำหนด

หนังสือเดินทางต้องมีอายุคงเหลือ ณ วันเดินทางมากกว่า 6 เดือนขึ้นไป และเหลือหน้ากระดาษอย่างต่ำ 2 หน้า สำหรับประทับลงตราเข้า-ออก ประเทศ

DAY 1	สนามบินสุวรรณภูมิ กรุงเทพฯ - สนามบินเฉิงตูเทียนฟู่

15.00 น. พร้อมกัน ณ **สนามบินสุวรรณภูมิ** กรุงเทพฯ ประเทศไทย **อาคารผู้โดยสารขาออก ชั้น 4 ประตู 2 เคาน์เตอร์ C เคาน์เตอร์เช็คอินสายการบินไทยเวียตเจ็ท (VZ)** โดยมีเจ้าหน้าที่ให้การต้อนรับ พร้อมอำนวยความสะดวกในการเช็คอินให้แก่ท่าน

17.55 น. ออกเดินทางสู่ **สนามบินเฉิงตูเทียนฟู่** ประเทศจีน โดยสายการบิน **ไทยเวียตเจ็ท** เที่ยวบินที่ VZ3680 (ไม่มีอาหารและเครื่องดื่มบริการบนเครื่อง)

22.00 น. เดินทางถึง **สนามบินเฉิงตูเทียนฟู่** ประเทศจีน (เวลาท้องถิ่น ณ ประเทศจีนเร็วกว่าประเทศไทย 1 ชั่วโมง) นำท่านผ่านด่านตรวจคนเข้าเมืองและรับสัมภาระผ่านจุดคัดกรองของศุลกากร จากนั้นนำท่านเข้าสู่ที่พัก พักผ่อนตามอัธยาศัย

ที่พัก DERUNDA HOTEL **ระดับ 4 ดาว หรือเทียบเท่า**



DAY 2 อุทยานปี้เผิงโกว รวมรถอุทยาน และรถแบตเตอรี่ - เมืองเม่าเสี้ยน

เช้า **บริการอาหารเช้า ณ ห้องอาหารของโรงแรม (1)**

เดินทางสู่ **อุทยานปี้เผิงโกว** (ใช้เวลาเดินทางประมาณ 3 ชั่วโมง) หุบเขาและพื้นที่ท่องเที่ยวธรรมชาติในอาป้า ทิเบตและเชียงปกครองตนเอง ประเทศจีน โดดเด่นด้วยภูเขาหิมะ ธารน้ำแข็ง ทะเลสาบสีฟ้า ป่าสน และน้ำตกที่เปลี่ยนโฉมไปตามฤดูกาล โดยเฉพาะช่วงฤดูใบไม้ร่วงและฤดูหนาวที่มีสีสันสวยงามเป็นพิเศษ จนได้รับฉายาว่าเป็น “สวิตเซอร์แลนด์น้อยแห่งเสฉวนตะวันตก” (รวมรถอุทยาน)

หมายเหตุ

ข้อควรระวังเมื่ออยู่ในพื้นที่ราบสูง : การเดินทางชมอุทยานปี้เผิงโกว **(จุดท่องเที่ยวที่สูงที่สุดในอุทยานมีความสูง 3,837 เมตร)** ผู้เดินทางควรดูแลสุขภาพ ดื่มน้ำให้เพียงพอ พักผ่อนให้เต็มที่ และปฏิบัติตามคำแนะนำของหัวหน้าทัวร์และไกด์ท้องถิ่นตลอดการเดินทาง หากมีอาการปวดศีรษะ เวียนศีรษะ หรือหายใจลำบาก โปรดแจ้งหัวหน้าทัวร์หรือไกด์ทันที

กลางวัน **บริการอาหารกลางวัน ณ ภัตตาคาร (2)**





จุดชมไฮไลท์ของอุทยานปี้เผิงโกว นำเที่ยวโดยนั่งรถบัสของอุทยาน สู่จุดชม **ทะเลสาบหลงหวังไห่** เป็นทะเลสาบที่เกิดจากน้ำละลายของธารน้ำแข็ง รายล้อมด้วยป่าสนและยอดเขาหิมะ น้ำใสราวกระจกจนสามารถสะท้อนภูเขาและท้องฟ้าได้อย่างสวยงาม ถือเป็นจุดถ่ายรูปยอดนิยมของอุทยาน จากนั้นเดินต่อมาตามทางไม้จะพบ **ทะเลสาบน่ามู่** ซึ่งมีน้ำใสสะอาดและบรรยากาศเงียบสงบ รอบทะเลสาบเป็นป่าสนและลำธาร มีจุดบริการนักท่องเที่ยวและร้านอาหารบริเวณใกล้เคียง นั่งรถต่อไปยัง **ทะเลสาบพ่านหยาง** ทะเลสาบอัลไพน์ที่ระดับความสูงประมาณ 3,676 เมตร รายล้อมด้วยภูเขาหิมะและทุ่งหญ้าอัลไพน์

อีกจุดไฮไลท์ของอุทยาน **น้ำตกไป๋หลง** น้ำตกขนาดใหญ่ที่ไหลลงจากหน้าผาสูงหลายร้อยเมตร มีสายน้ำสีขาวพุ่งคล้ายกับมังกรขาว ความแรงของสายน้ำจะแตกต่างกันไปตามฤดูกาล และจุดที่สูงที่สุดของอุทยานปี้เผิงโกว **จุดชมวิวเยี่ยนจื่อเหยียน สูงประมาณ 3,837 เมตรจากระดับน้ำทะเล** เป็นบริเวณที่สามารถมองเห็นยอดเขาหิมะ ธารน้ำแข็ง และแนวเทือกเขาสลับซับซ้อนได้อย่างใกล้ชิด ชื่อจุดชมวิวนี้มีความหมายว่า "ผาหินนกนางแอ่น" เพราะในอดีตมีนกนางแอ่นมาทำรังบนหน้าผา บริเวณนี้ยังมีเส้นทางเดินชมธรรมชาติผ่านโขดหิน ป่าสน และทุ่งหญ้าอัลไพน์





หมายเหตุ : จุดท่องเที่ยวในอุทยานอาจมีการปรับเปลี่ยนตามความเหมาะสม **ปริมาณหิมะขึ้นอยู่กับสภาพอากาศในช่วงเวลานั้นๆ**

จากนั้นนำท่านเดินทางไปยัง **เมืองเม่าเสี้ยน** (ใช้เวลาเดินทางประมาณ 3 ชั่วโมง) เพื่อเข้าสู่ที่พัก ตั้งอยู่ท่ามกลางหุบเขาและภูเขาสูง

เย็น **บริการอาหารเย็น ณ ภัตตาคาร (3)**

ที่พัก THE WHISPER MOUNTAIN HOTEL **ระดับ 4 ดาว หรือเทียบเท่า**

แผนที่อุทยานปี้เผิงโกว

เส้นทางเที่ยวฤดูหนาว



แผนผังเส้นทางโดยสังเขป • ไม่อิงมาตราส่วน
เส้นทางเปิดให้บริการขึ้นอยู่กับสภาพอากาศ

DAY 3 ธารน้ำแข็งต๋ากู่ (รวมค่ากระเช้าไป-กลับ) - 4860 Glacier Café - เมืองตูเจียงเยี่ยน - สะพานหนานเฉียว - ธารน้ำสีฟ้า Blue Tears

เช้า **บริการอาหารเช้า ณ ห้องอาหารของโรงแรม (4)**

พาท่านเดินทางไปยังเมืองเฮยสุ่ย (ใช้เวลาเดินทางประมาณ 2 ชั่วโมง 30 นาที) นำท่านขึ้นกระเช้าเคเบิ้ลคาร์สู่ **ธารน้ำแข็งต๋ากู่** (รายการทัวร์รวมค่าขึ้นกระเช้าขึ้น-ลง) หนึ่งในธารน้ำแข็งสมัยใหม่ที่มีชื่อเสียงที่สุดของมณฑลเสฉวน โดดเด่นด้วยยอดเขาหิมะที่ปกคลุมตลอดปี ทะเลสาบสีฟ้าใส ป่าสน และทิวทัศน์ธรรมชาติอันยิ่งใหญ่ ได้รับการขนานนามว่าเป็น ธารน้ำแข็งที่อยู่ใกล้เมืองใหญ่ที่สุดแห่ง





บนยอดเขาแห่งนี้ เป็นที่ตั้งของ **4860 Glacier Café** คาเฟ่ที่ได้ชื่อว่าเป็นหนึ่งในคาเฟ่ที่สูงที่สุดของจีน ให้ทุกท่านได้จิบเครื่องดื่มพร้อมชมวิวธารน้ำแข็งและเทือกเขาหิมะแบบพาโนรามา พัก ดื่มเครื่องดื่ม ถ่ายรูป และปรับสภาพร่างกายก่อนนั่งกระเช้าลงจากยอดเขา เป็นอีกหนึ่งไฮไลท์ที่ไม่ควรพลาดเมื่อมาเยือนเสฉวนตะวันตก (รายการทัวร์ไม่รวมค่าเครื่องดื่ม เพื่อเป็นการสนับสนุนทางร้านควรซื้อเครื่องดื่มเพื่อเข้าชมสถานที่ โดยราคาเริ่มต้นประมาณ 30หยวน ต่อแก้ว)



หมายเหตุ

ข้อควรระวังเมื่ออยู่ในพื้นที่ราบสูง : การเดินทางชมธารน้ำแข็งต๋ากู่ **มีความสูงจากระดับน้ำทะเล 4,860 เมตร** ผู้เดินทางควรดูแลสุขภาพ ดื่มน้ำให้เพียงพอ พักผ่อนให้เต็มที่ และปฏิบัติตามคำแนะนำของหัวหน้าทัวร์และไกด์ท้องถิ่นตลอดการเดินทาง หากมีอาการปวดศีรษะ เวียนศีรษะ หรือหายใจลำบาก โปรดแจ้งหัวหน้าทัวร์หรือไกด์ทันที **ปริมาณหิมะขึ้นอยู่กับสภาพอากาศในช่วงเวลานั้นๆ**

ไฮไลท์สำคัญ

ต้าถู่กลาเซียร์

ข้อมูลและไฮไลต์สำคัญ

สัมผัสความยิ่งใหญ่ของธารน้ำแข็งบนยอดเขา

ประสบการณ์แห่งธรรมชาติสุดอลังการ ที่ต้าถู่กลาเซียร์

1 จุดสูงสุด 4,860 เมตร

นั่งกระเช้าลอยฟ้าที่สูงที่สุดในโลก
ขึ้นไปสัมผัสหิมะและธารน้ำแข็ง
บนยอด





2 ร้านกาแฟที่สูงที่สุดในโลก

จุดแวะพักจิบเครื่องดื่ม
ที่ร้าน 4860 Coffee
พร้อมชมวิวภูเขาหิมะ
แบบพาโนรามา

3 ทะเลสาบและป่าสนด้านล่าง

วิวธรรมชาติ ทะเลสาบ
และลำธารใสสะอาด
ระหว่างทางนั่งรถบัส
ของอุทยาน





การเตรียมตัวเที่ยวรับมือโรคแพ้ความสูง

บนยอดเขามีอากาศเบาบางมาก ควรพกออกซิเจนกระป๋อง เดินช้า ๆ และไม่วิ่ง

เสื้อผ้ากันหนาว

อุณหภูมิบนยอดเขามักอยู่ระหว่าง 5 ถึง -10 องศาเซลเซียส
ควรใส่เสื้อกันลม หมวก และถุงมือ



พาชมจุดไฮไลต์ **สะพานหนานเฉียว** สะพานโบราณ อันเป็นสัญลักษณ์ของเมืองตูเจียงเยียน โดดเด่นด้วยสถาปัตยกรรมจีนคลาสสิกที่ทอดข้ามแม่น้ำหมินเจียง พร้อมชม **ธารน้ำสีฟ้า** ที่เกิดจากน้ำที่ไหลมาจากเทือกเขาหิมะและระบบชลประทานโบราณที่มีอายุกว่า 2,200 ปี เป็นอีกจุดแลนด์มาร์กยอดนิยมของเมืองตูเจียงเยี่ยนที่สามารถมองเห็นสายน้ำ ภูเขา และเมืองเก่าตูเจียงเยี่ยนได้ในมุมเดียว อิสระให้ท่านเก็บภาพความงดงามของสะพานและทิวทัศน์โดยรอบ ซึ่งสวยงามทั้งในเวลากลางวันและช่วงกลางคืนสะพานจะเปิดไฟสีทอง สะท้อนผืนน้ำ สวยงามจนได้รับฉายาว่าเป็นหนึ่งในวิวกลางคืนที่งดงามที่สุดของเมือง

เย็น **บริการอาหารเย็น ณ ภัตตาคาร (6)**

ที่พัก CENTER INTERNATIONAL HOTEL **ระดับ 4 ดาว หรือเทียบเท่า**

DAY 4 จัตุรัสหยางเทียนวู่ - แพนด้ายักษ์เซลฟี่ - เมืองเฉิงตู - ซากุระสวนดอกไม้ม่านฮวา - EAST MEMORY - เมืองโบราณจิ๋นลี่ - น้ำพุไม้ไผ่ SKP - ตึกแฝดเทียนฟู่

🍽 เช้า **บริการอาหารเช้า ณ ห้องอาหารของโรงแรม (7)**

นำท่านชม **จัตุรัสหยางเทียนวู่** เป็นลานสาธารณะชื่อดังใจกลางเมือง จุดเช็กอินชื่อดังของเมืองตูเจียงเยี่ยน ถ่ายภาพกับประติมากรรม **แพนด้ายักษ์เซลฟี่** สัญลักษณ์แห่งเมือง ผลงานศิลปะร่วมสมัยที่ผสมผสานความน่ารักของแพนด้า สัตว์ประจำชาติจีน เข้ากับบรรยากาศเมืองประวัติศาสตร์ได้อย่างลงตัว จากนั้นอิสระเดินเล่นและเลือกซื้อของฝากบริเวณโดยรอบที่รายล้อมด้วยร้านค้า ร้านอาหาร และคาเฟ่

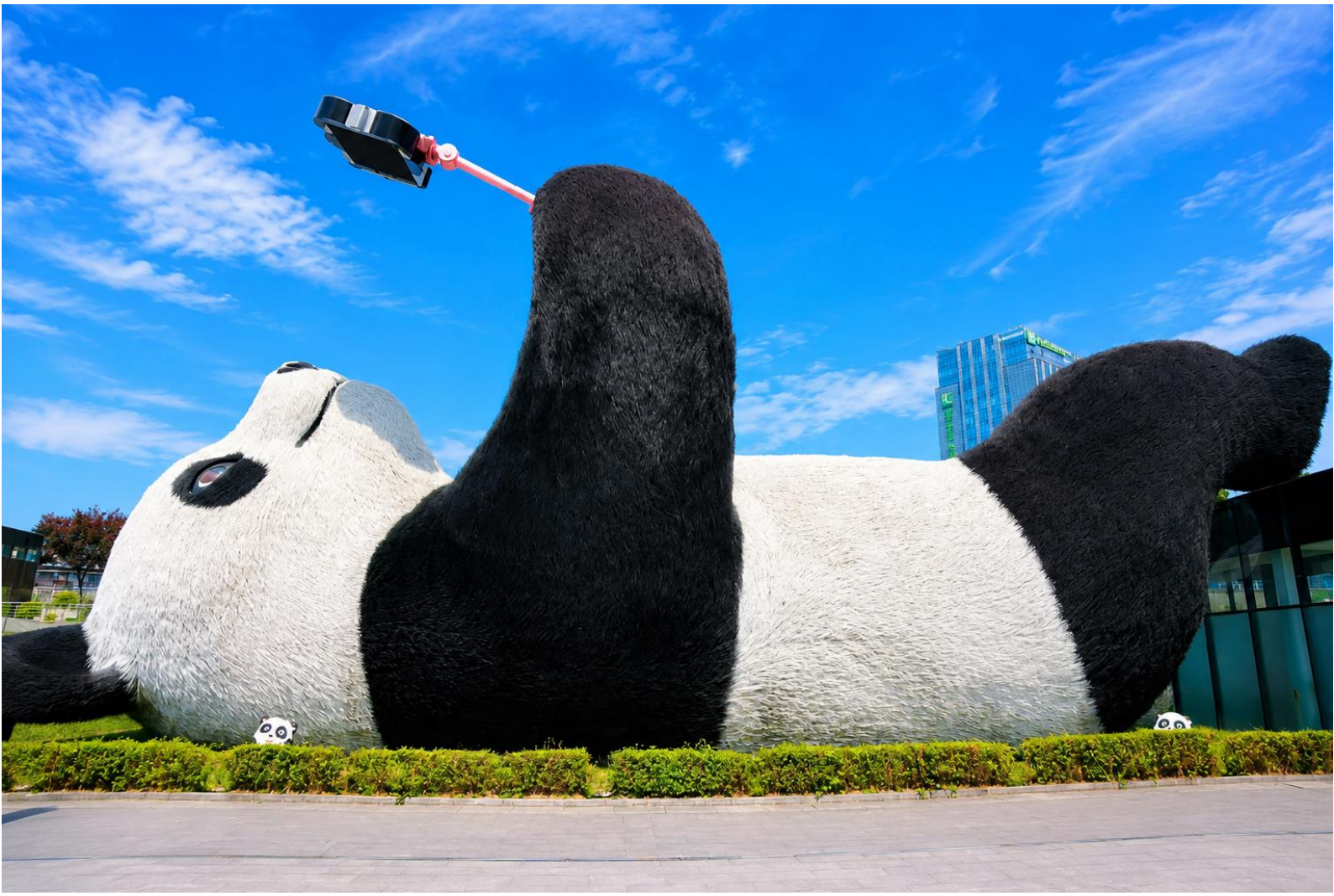

จากนั้นนำท่านเดินทางไปยัง **เมืองเฉิงตู** (ใช้เวลาเดินทางประมาณ 1 ชั่วโมง)



พาชม **ซากุระสวนดอกไม้ม่านฮวา** สวนดอกไม้ขนาดใหญ่ ตั้งอยู่ในเขตซินตู เมืองเฉิงตู เป็นแหล่งท่องเที่ยวแนวสวนดอกไม้และพักผ่อนหย่อนใจ มีสวนดอกไม้หลากหลายสีสันตลอดทั้งปี จุดถ่ายรูปและกิจกรรมสำหรับนักท่องเที่ยว โดยไฮไลท์ที่พาไปชมคือดอกซากุระสีชมพู และอุโมงค์ซากุระสีขาวที่บานเต็มที่ช่วงกลางกุมภาพันธ์ - มีนาคม ตัดกับทุ่งดอกทิวลิปหลากหลายสีสัน ให้ท่านได้อิสระถ่ายรูปเก็บภาพความประทับใจ (ราคาทัวร์รวมค่าเข้าชมสวน ไม่รวมค่าสะพานกระจก)

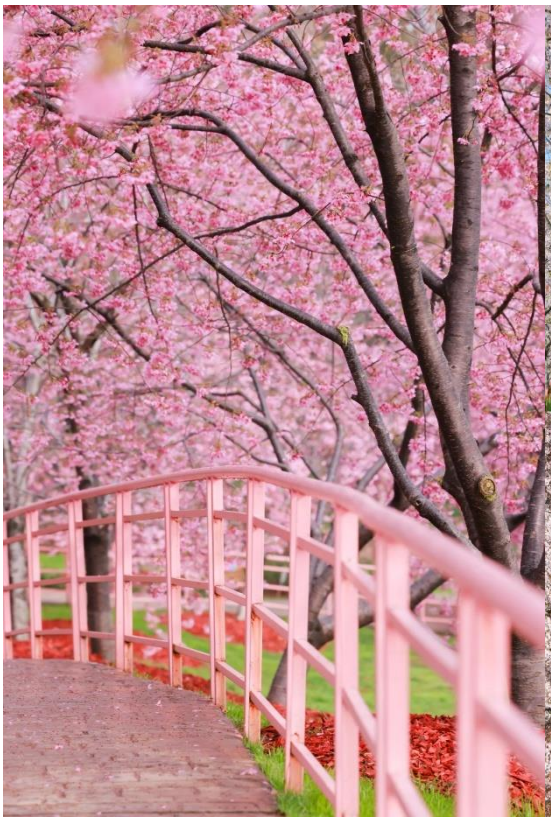





หมายเหตุ : การบานของซากุระขึ้นอยู่กับสภาพอากาศในแต่ละปี สวนดอกไม้ม่านฮวามีดอกไม้หมุนเวียนตามฤดูกาลตลอดทั้งปี โดยช่วงเดือนมีนาคมมีเทศกาลดอกทิวลิปให้ได้ชมเช่นกัน

พาชม EAST MEMORY หรือ ย่านตงเจียวจี้อี้ ย่านศิลปะและไลฟ์สไตล์สุดอินเทรนด์ของเมืองเฉิงตู ที่รีโนเวตจากโรงงานอุตสาหกรรมเก่าให้กลายเป็นแหล่งท่องเที่ยวสุดสร้างสรรค์ เต็มไปด้วยอาคารสไตล์อินดัสเทรียล คาเฟ่ ร้านอาหาร แกลเลอรี และงานสตรีทอาร์ต เหมาะสำหรับเดินเล่น ช้อปปิ้ง และเก็บภาพบรรยากาศสุดชิคให้บรรยากาศที่แตกต่างจากแหล่งท่องเที่ยวแบบดั้งเดิมของเฉิงตู



กลางวัน **บริการอาหารกลางวัน ณ ภัตตาคาร (8)**



จากนั้นไปยัง **ถนนโบราณจิ่นลี่** ถนนคนเดินชื่อดังที่สะท้อนเสน่ห์ของเมืองเฉิงตูและวัฒนธรรมแห่งยุคสามก๊กได้อย่างงดงาม มีประวัติย้อนไปกว่า 1,800 ปี และเคยเป็นย่านการค้าที่คึกคัก ปัจจุบันได้บูรณะในรูปแบบสถาปัตยกรรมจีนโบราณสไตล์เสฉวน ผสมผสานอาคารไม้ โคมแดง และตรอกซอกซอยที่เต็มไปด้วยกลิ่นอายของอดีต จนได้รับการยกย่องให้เป็นหนึ่งในแลนด์มาร์กที่ไม่ควรพลาดของเมืองเฉิงตู มีร้านจำหน่ายของที่ระลึก งานหัตถกรรมพื้นเมือง ร้านน้ำชา และร้านอาหารท้องถิ่นมากมาย ให้ทุกท่านได้ลิ้มลองอาหารเสฉวนขึ้นชื่อ อาทิ หม้อไฟเสฉวน บะหมี่ตันตัน เสี่ยวหลงเปา ขนมซานต้าเผ่า และของว่างพื้นเมืองหลากหลายชนิด และเก็บภาพบรรยากาศจีนโบราณ



พาท่านถ่ายรูป **น้ำพุไม้ไผ่ SKP** แลนด์มาร์กสุดฮิตแห่งใหม่ในเมืองเฉิงตู ตั้งอยู่บนพื้นที่ส่วนกลาง ของห้างสรรพสินค้าสุดหรู Chengdu SKP โดยมีลักษณะเป็นเสาน้ำพุรูปทรงเลียนแบบปล้องไม้ไผ่ขนาดใหญ่สูงตระหง่านหลายต้น จากนั้นนำท่านไป **ตึกแฝดเทียนฝู่** ตึกคู่ดีไซน์โมเดิร์น สูง 220 เมตร หุ้มด้วยไฟ LED อัจฉริยะ 5G ที่จะเปลี่ยนร่างเป็นจอแสดงภาพแอนิเมชันขนาดยักษ์ในยามค่ำคืน

🍽 เย็น **บริการอาหารเย็น ณ ภัตตาคาร <u>เมนูพิเศษ!! กุ้งอบวุ้นเส้น ปลาต้มผักกาดดอง</u> (9)**

ที่พัก HUANHUAN HOLIDAY INN EXPRESS ระดับ 4 ดาว หรือเทียบเท่า

DAY 5 ซอยกว้างซอยแคบ - โชว์เปลี่ยนหน้ากาก - ย่านไท่กู่หลี่ - ถนนคนเดินชุนซีลู่ - แพนด้าปีนตึก IFS - สนามบินเฉิงตูเทียนฟู่ - สนามบินสุวรรณภูมิ กรุงเทพฯ

🍽 เช้า **บริการอาหารเช้า ณ ห้องอาหารของโรงแรม (10)**

นำท่านชม **ซอยกว้างซอยแคบ** ย่านถนนโบราณชื่อดังของเมืองเฉิงตู ที่มีเสน่ห์ของสถาปัตยกรรมสมัยราชวงศ์ชิง ผสมผสานกับร้านน้ำชาเสฉวน และโรงน้ำชาแบบดั้งเดิม คาเฟ่ ร้านอาหาร และร้านขายของที่ระลึก และงานหัตถกรรมท้องถิ่นมากมาย เหมาะสำหรับเดินเล่น ชิมอาหารพื้นเมือง และสัมผัสวิถีชีวิตของชาวเฉิงตูอย่างใกล้ชิด






🍽 กลางวัน **บริการอาหารกลางวัน ณ ภัตตาคาร <u>เมนูพิเศษ!! สุกี้หม่าล่าสไตล์จีน</u> (11)**

พร้อมชม **โชว์เปลี่ยนหน้ากาก** ตื่นตากับศิลปะการแสดงที่เป็นเอกลักษณ์ของเสฉวน ชมความสามารถของนักแสดงที่เปลี่ยนหน้ากากอย่างรวดเร็ว ผสมผสานลีลาการแสดง ดนตรี อย่างน่าตื่นตา



แฟชั่นหลากหลายรูปแบบ โดดเด่นด้วยการผสมผสานระหว่างสถาปัตยกรรมจีนดั้งเดิมและความทันสมัยได้อย่างลงตัว โดยเฉพาะย่านไท่กู่หลี่ที่ได้รับการออกแบบเป็นอาคารสไตล์จีนร่วมสมัย รายล้อมด้วยบรรยากาศสุดชิค เหมาะสำหรับการเดินเล่น ช้อปปิ้ง และถ่ายภาพ





ไฮไลท์ที่กำลังเป็นที่นิยมของนักท่องเที่ยวคือ **แพนด้าปีนตึก IFS** ประติมากรรมแพนด้ายักษ์ขนาดใหญ่ที่กำลังปีนอยู่บนอาคาร IFS (International Finance Square) ใจกลางย่านชุนซีลู่ ผลงานการออกแบบของศิลปินชื่อดังระดับโลก กลายเป็นสัญลักษณ์แห่งนครเฉิงตู เมืองต้นกำเนิดของหมีแพนด้ายักษ์ และเป็นจุดเช็กอินยอดนิยมที่นักท่องเที่ยวจากทั่วโลกต้องมาถ่ายภาพเป็นที่ระลึก

อิสระอาหารเย็นตามอัธยาศัยเพื่อความสะดวกในการท่องเที่ยว

จากนั้นได้เวลาอันสมควรนำท่านเดินทางสู่ **สนามบินเฉิงตูเทียนฟู่** เพื่อเตรียมตัวเดินทางกลับประเทศไทย

23.00 น. ออกเดินทางสู่ **สนามบินสุวรรณภูมิ** ประเทศไทย โดยสายการบิน **ไทยเวียตเจ็ท** เที่ยวบินที่ VZ3681 (ไม่มีอาหารและเครื่องดื่มบริการบนเครื่อง)

01.15 น. (+1) เดินทางถึง **สนามบินสุวรรณภูมิ** ประเทศไทย โดยสวัสดิภาพ

อัตราค่าบริการนี้รวม

- ค่าตั๋วเครื่องบินไป-กลับพร้อมคณะ
- ค่าน้ำหนักกระเป๋าสัมภาระ เป็นไปตามสายการบินกำหนด
- ค่าอาหารตามมื้อที่ระบุในรายการ
- ค่าที่พักตามที่ระบุในรายการ พักห้องละ 2-3 ท่าน
- ค่าประกันอุบัติเหตุระหว่างเดินทาง วงเงินท่านละ 1,000,000 บาท เงื่อนไขตามกรมธรรม์
- ค่าน้ำดื่มวันละ 1 ขวดต่อท่าน
- ค่าภาษีสนามบินทุกแห่งที่มี
- ค่าจ้างมัคคุเทศก์คอยบริการตลอดการเดินทาง
- ค่ารถรับ-ส่ง และนำเที่ยวตามรายการ
- ค่าเข้าชมสถานที่ต่างๆ ตามรายการ
- ค่าบริการซึ่งได้รวมภาษีมูลค่าเพิ่ม 7% แล้ว ถ้าบริษัทสามารถ หัก ภาษี ณ ที่จ่าย 3% (ยอดก่อนภาษีมูลค่าเพิ่ม)

อัตราค่าบริการนี้ไม่รวม

- ค่าใช้จ่ายส่วนตัวนอกเหนือจากรายการที่ระบุ เช่น ค่าทำหนังสือเดินทาง ค่าโทรศัพท์, ค่าโทรศัพท์ทางไกล, ค่าอินเตอร์เน็ต, ค่าซักรีด, มินิบาร์ในห้อง (กรุณาสอบถามจากหัวหน้าทัวร์ก่อนการใช้บริการ)
- ค่าดำเนินการอื่นๆ สำหรับผู้ที่ไม่ได้ถือหนังสือเดินทางสัญชาติไทย ค่าดำเนินการแจ้งเข้า-ออกประเทศ
- ค่าอาหารพิเศษที่นอกเหนือจากที่รายการทัวร์กำหนด และ รวมถึงการรีเควสอาหารพิเศษต่างๆ เช่น อาหารเจ มังสวิรัติ อาหารทะเล เป็นต้น
- ค่าธรรมเนียมสัมภาระที่มีน้ำหนักเกินกว่าที่สายการบินนั้นๆกำหนด หรือสัมภาระที่ใหญ่เกินขนาดมาตราฐาน
- ค่าภาษีน้ำมันกรณีที่ทางสายการบินเรียกเก็บเพิ่มเติมภายหลังจากที่ทางบริษัทได้ทำการออกตั๋วเครื่องบินไปแล้ว
- ค่าบริการอื่นๆ เพิ่มของสายการบิน เช่น ที่นั่ง อาหาร วีลแชร์ และ บริการเสริมอื่น (ถ้ามี)
- ค่าทิปคนขับรถ และหัวหน้าทัวร์

** รวมภาษีสนามบินทุกแห่ง และภาษีน้ำมัน ณ วันที่ 01 ก.ค. 68 **
(บริษัทฯ ขอสงวนสิทธิ์ในการเก็บส่วนต่างเพิ่มกรณีที่มีการเรียกเก็บจากสายการบิน)

เงื่อนไขการจองและการชำระเงิน

1. **มัดจำท่านละ 10,000 บาท** ภายหลังจากที่ได้ทำการจองภายใน 3 วัน กรณีลูกค้าทำการจองน้อยกว่าเดินทาง 25 วัน ทางบริษัทขอสงวนสิทธิ์ในการเก็บค่าทัวร์เต็มจำนวนทันทีในวันจองนั้นๆ

2. ยอดที่เหลือ ชำระก่อนวันเดินทาง 30 วัน (นับรวมวันเสาร์ และ วันอาทิตย์) หากชำระเงินไม่ครบตามที่กำหนด บริษัทฯถือว่าท่านยกเลิกการเดินทางโดยอัตโนมัติ โดยไม่มีเงื่อนไข

3. หากชำระเงินในแต่ละส่วนเป็นที่เรียบร้อยแล้ว โปรดส่งหลักฐานการชำระเงิน ผ่านการจองที่นั่งออนไลน์ของทางบริษัทฯ

4. เมื่อท่านชำระเงินค่าทัวร์ไม่ว่าจะทั้งหมด หรือ บางส่วน ทางบริษัทฯถือว่าท่านได้ยอมรับเงื่อนไขและข้อตกลงต่างๆตามที่ระบุไว้ทั้งหมดนี้แล้ว

เนื่องจากเหตุการณ์ความไม่สงบทางการเมือง สายการบิน สภาพอากาศ ภัยธรรมชาติ วาตภัย อัคคีภัย การระบาด ของโรคติดต่อในประเทศ หรือ นอกประเทศ หรือเมืองที่ท่านเดินทางไป และ สารการบิน หรือ ในส่วนของการบริการต่างประเทศที่ท่านเดินทางท่องเที่ยวยังให้บริการอยู่เป็นปกติ **ท่านสามารถใช้สิทธิ์การยกเลิกได้ตามเงื่อนไข ข้อที่ 4 เท่านั้น**

รายการอาจมีการเปลี่ยนแปลงตามความเหมาะสม โดยยึดถือประโยชน์ของผู้เดินทางเป็นหลัก เนื่องจากการยกเลิกเที่ยวบิน ความล่าช้าของสายการบิน โรงแรม ที่พัก การจราจร เหตุการณ์ทางการเมือง การนัดชุมนุมหยุดงาน การก่อจลาจล อุบัติเหตุ สภาพอากาศ พายุ หิมะตกหนัก กับธรรมชาติ วาตภัย อัคคีภัย โรคระบาดในประเทศ หรือ นอกประเทศ หรือเมืองที่ท่านเดินทางไป หรือไม่ว่าด้วยสาเหตุใดๆก็ตาม (ซึ่งเป็นเหตุที่นอกเหนือการควบคุมของทางบริษัทฯ) โดยทางบริษัทฯ จะปรับโปรแกรมเดินทางตามสภาพแวดล้อม โดยคำนึงถึงความปลอดภัยของลูกค้าเป็นสำคัญ หากในวันเดินทาง สถานที่ท่องเที่ยวใดตามรายการที่ระบุ ไม่สามารถเข้าชมได้ไม่ว่าด้วยสาเหตุใดๆก็ตาม ทางบริษัทฯ จะหาสถานที่ท่องเที่ยวใหม่ทดแทนหรือคืนค่าใช้จ่ายส่วนนั้นๆให้ท่านทดแทน

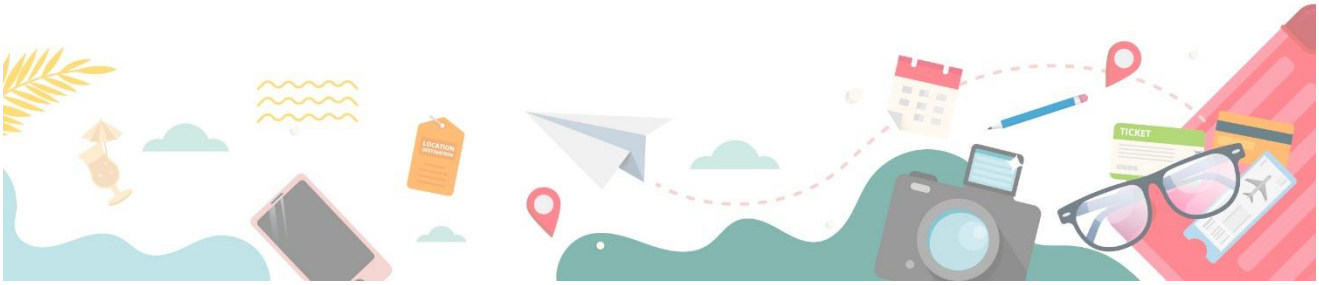

เงื่อนไขการยกเลิกการเดินทาง

1. กรณีที่นักท่องเที่ยวต้องการ **ขอยกเลิกการเดินทาง เลื่อน หรือ เปลี่ยนแปลงการเดินทาง**

นักท่องเที่ยว (ผู้มีรายชื่อในเอกสารการจอง) จะต้องอีเมล เพื่อลงนามในเอกสารแจ้งยืนยันยกเลิกการจองกับทางบริษัทเป็นลายลักษณ์อักษรเท่านั้น **ทางบริษัทไม่รับยกเลิกการจองผ่านทางโทรศัพท์ ไม่ว่ากรณีใดๆ ทั้งสิ้น**

2. กรณีนักท่องเที่ยวต้องการ **ขอรับเงินค่าบริการคืน** กรุณาส่งเอกสารทางอีเมล เอกสารที่ใช้ประกอบการ ขอรับเงินคืนรายละเอียดดังนี้

- หน้าสมุดบัญชีธนาคารที่ต้องการให้นำเงินเข้า
- ใบเรียกเก็บเงิน หรือ หลักฐานการชำระเงินค่าบริการต่างๆ ทั้งหมด
- พาสปอร์ตหน้าแรกของผู้เดินทาง

** กรณีมอบอำนาจจะต้องมีหนังสือมอบอำนาจ และ สำเนาบัตรประชาชนของผู้รับมอบอำนาจ **

เงื่อนไขการคืนเงินค่าบริการดังนี้

แจ้งยกเลิกก่อนเดินทาง ตั้งแต่ 30 วันขึ้นไป

คืนค่าใช้จ่ายทั้งหมด หรือ หักค่าใช้จ่ายจริงที่เกิดขึ้น

(กรณีวันเดินทางตรงกับช่วงวันหยุดนักขัตฤกษ์ ไม่ว่าวันใดวันหนึ่ง ทางบริษัทของสงวนสิทธิ์ในการยกเลิกการเดินทางไม่น้อยกว่า 55 วัน)

แจ้งยกเลิกก่อนเดินทาง 15-29 วัน

เก็บค่าใช้จ่ายท่านละ 50% ของค่าทัวร์ หรือ หักค่าใช้จ่ายจริงที่เกิดขึ้น

(กรณีที่มีค่าใช้จ่ายตามจริงมากกว่ากำหนด ทางบริษัทขอสงวนสิทธิ์ในการเรียกเก็บค่าใช้จ่ายเพิ่ม)

แจ้งยกเลิกก่อนเดินทาง 0-14 วัน

เก็บค่าใช้จ่ายท่านละ 100% ของค่าทัวร์

ข้อมูลสำคัญเกี่ยวกับโรงแรมที่พักที่ท่านควรทราบ

1. เนื่องจากการวางแผนผังห้องพักของแต่ละโรงแรมแตกต่างกัน เช่น ห้องพักแบบห้องเดี่ยว (Single) ห้องพักแบบห้องคู่ 2 ท่าน (Twin/Double) และ ห้องพักแบบ 3 ท่าน / 3 เตียง (Triple Room) จึงอาจทำให้ห้องพักแต่ละประเภท อาจจะไม่ติดกัน หรือ อยู่คนละชั้นกัน และบางโรงแรมอาจจะไม่มีห้องพักแบบ 3 ท่าน ซึ่งถ้าต้องการเข้าพัก 3 ท่าน อาจจะต้องเป็น 1 เตียงใหญ่ กับ 1 เตียงพับเสริม หรือ อาจมีความจำเป็นต้องแยกห้องพัก เป็นห้องคู่ 1 ห้อง (Twin/Double) และ ห้องเดียว 1 ห้อง (Single) ไม่ว่ากรณีใดๆ ทางบริษัทขอสงวนสิทธิ์ในการเรียกเก็บค่าบริการเพิ่มตามจริงที่เกิดขึ้นจากนักท่องเที่ยว

2. กรณีที่มีงานจัดประชุมนานาชาติ (Trade Fair) เป็นผลให้ค่าโรงแรมสูงขึ้นมาก และ ห้องพักในเมืองเต็ม บริษัทฯ ขอสงวนสิทธิ์ในการปรับเปลี่ยน หรือย้ายเมืองเพื่อให้เกิดความเหมาะสม

3. โดยส่วนใหญ่ตามธรรมเนียม ของห้องพักจะเป็นห้องพักที่ห้ามสูบหรี่ (Non Smoking Room) โดยทางโรงแรมอาจมีการติดตั้งอุปกรณ์ดักจับควันไว้ในห้อง กรณีที่มีการลักลอบสูบบุหรี่ในห้องพัก และถูกตรวจสอบได้ ผู้เข้าพักจำเป็นต้องชำระค่าปรับกับทางโรงแรมโดยตรง โดยค่าปรับขึ้นอยู่กับเงื่อนไขของแต่ละโรงแรม

โปรดทำความเข้าใจในรายละเอียดของห้องพัก
ห้องพักต่างประเภทอาจจะไม่ได้อยู่ในชั้นเดียวกัน



Single room
ห้องพัก
สำหรับ **1** ท่าน
มีค่าใช้จ่าย
เพิ่มจากค่าทัวร์

Twin room
ห้องพัก
สำหรับ **2** ท่าน

Double room
ห้องพัก
สำหรับ **2** ท่าน
ห้องพักมีจำนวนน้อย
และอาจมีขนาดห้อง
เล็กกว่าห้องTwin

Triple room
ห้องพัก
สำหรับ **3** ท่าน
หมายเหตุ

ในกรณีที่ท่านจองห้องพักแบบ TRIPLE (2 เตียง + 1 ที่นอนเสริม) แล้วทางโรงแรมไม่สามารถจัดหาห้องพักแบบ TRIPLE ได้ ทางบริษัทขอสงวนสิทธิ์ในการจัดห้องพักแบบ แยก 2 ห้อง คือ (1 Twin/Double + 1 Single) แทน

ข้อมูลสำคัญเกี่ยวกับสายการบินที่ท่านควรทราบ

1. เกี่ยวกับที่นั่งบนเครื่องบิน เนื่องจากบัตรโดยสาร เป็นแบบหมู่คณะ (ราคาพิเศษ) สายการบินจึงขอสงวนสิทธิ์ในการเลือกที่นั่งบนเครื่องบินทุกกรณี แต่ทางบริษัทจะพยายายามให้มากที่สุด ให้ลูกค้าผู้เดินทางที่มาด้วยกันได้นั่งด้วยกัน หรือใกล้กันให้มากที่สุดเท่าที่จะสามารถทำได้

2. กรณีที่ท่านเป็นมุสลิม หรือ นับถือศาสนาอิสลาม หรือ แพ้อาหารบางประเภท โปรดระบุมาให้ชัดเจนในขั้นตอนการจอง กรณีที่แจ้งล่วงหน้าก่อนเดินทางกะทันหัน อาจมีค่าใช้จ่ายเพิ่ม เพื่อชำระกับเมนูใหม่ที่ต้องการ เพราะเมนูเดิมของคณะ ไม่สามารถยกเลิกได้

3. บางสายการบินอาจมีเงื่อนไขเกี่ยวกับการให้บริการอาหารบนเครื่องแตกต่างกัน ขอให้ท่านทำความเข้าใจถึงวัฒนธรรมประจำชาติ ของแต่ละสายการบินที่กำลังให้บริการท่านอยู่

4. สายการบินอาจมีการงดเสิร์ฟอาหาร และเครื่องดื่ม หรือเปลี่ยนแปลงรูปแบบอาหาร ขึ้นอยู่กับสายการบินเป็นผู้กำหนด

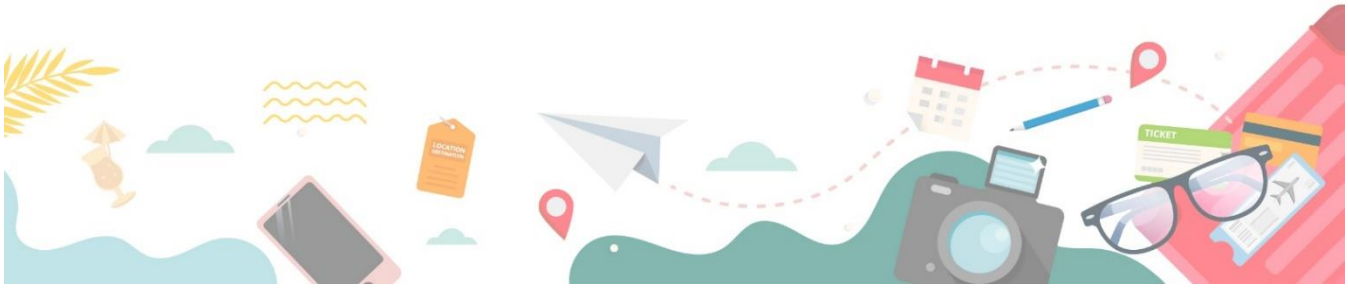

เงื่อนไข และข้อควรทราบอื่นๆ ทั่วไป ที่ท่านควรทราบ

1. ทัวร์นี้สำหรับผู้มีวัตถุประสงค์เพื่อการท่องเที่ยวเท่านั้น

2. ทัวร์นี้ขอสงวนสิทธิ์สำหรับผู้เดินทางที่ถือหนังสือเดินทางธรรมดา (หน้าปกสีน้ำตาล / เลือดหมู) เท่านั้น กรณีที่ท่านถือหนังสือเดินทางราชการ (หน้าปกสีน้ำเงินเข้ม) หนังสือเดิมทางทูต (หน้าปกสีแดงสด) และต้องการเดินทางไปพร้อมคณะทัวร์ อันมีวัตถุประสงค์เพื่อการท่องเที่ยว โดยไม่มีจดหมายเชิญ หรือ เอกสารใดเชื่อมโยง เกี่ยวกับการขออนุญาตการใช้หนังสือเดินทางพิเศษอื่นๆ หากไม่ผ่านการอนุมัติของเคาน์เตอร์เช็คอิน ด่านตรวจคนเข้าเมือง ทั้งฝั่งประเทศไทย (ต้นทาง) ขาออก และ ต่างประเทศ (ปลายทาง) ขาเข้า ไม่ว่ากรณีใดก็ตาม ทางบริษัทขอสงวนสิทธิ์ไม่รับผิดชอบความผิดพลาดที่จะเกิดขึ้นในส่วนนี้ ไม่ว่าส่วนใดส่วนหนึ่ง

3. ทัวร์นี้เป็นทัวร์แบบเหมาจ่ายล่วงหน้าเรียบร้อยแล้วทั้งหมด หากท่านไม่ได้ร่วมเดินทางหรือใช้บริการตามที่ระบุไว้ในรายการ ไม่ว่าบางส่วนหรือทั้งหมด หรือถูกปฏิเสธการเข้า-ออกเมือง หรือด้วยเหตุผลใดๆ ก็ตามทางบริษัทขอสงวนสิทธิ์ไม่คืนเงินค่าบริการ ไม่ว่าบางส่วนหรือทั้งหมดให้แก่ท่านไม่ว่ากรณีใดๆ ก็ตาม

4. ทางบริษัทขอสงวนสิทธิ์ไม่รับผิดชอบค่าเสียหายจากความผิดพลาดในการสะกดชื่อ นามสกุล คำนำหน้าชื่อ เลขที่หนังสือเดินทาง เลขที่วีซ่า และอื่นๆ เพื่อใช้ในการจองตั๋วเครื่องบิน ในกรณีที่นักท่องเที่ยว หรือเอเย่นต์ไม่ได้ส่งหน้าหนังสือเดินทาง และ หน้าวีซ่ามาให้กับทางบริษัทพร้อมการชำระเงินมัดจำหรือส่วนที่เหลือทั้งหมด

5. ทางบริษัทขอสงวนสิทธิ์ในการเปลี่ยนแปลงรายการการเดินทางตามความเหมาะสม เพื่อให้สอดคล้องกับสถานการณ์ ภูมิอากาศ และเวลา ณ วันที่เดินทางจริงของประเทศที่เดินทาง ทั้งนี้ ทางบริษัทจะคำนึงถึงความปลอดภัย และ ประโยชน์ของลูกค้าเป็นสำคัญ

6. ทางบริษัทขอสงวนสิทธิ์ไม่รับผิดชอบต่อความเสียหายหรือค่าใช้จ่ายใดๆ ที่เพิ่มขึ้นของนักท่องเที่ยวที่ไม่ได้เกิดจากความผิดของทางบริษัท เช่น ภัยธรรมชาติ การจลาจล การนัดหยุดงาน การปฏิวัติ อุบัติเหตุ ความเจ็บป่วย ความสูญหายหรือเสียหายของสัมภาระ ความล่าช้า เปลี่ยนแปลง หรือการบริการของสายการบินเหตุสุดวิสัยอื่น เป็นต้น

7. อัตราค่าบริการนี้คำนวณจากอัตราแลกเปลี่ยนเงินตราต่างประเทศ ณ วันที่ทางบริษัทเสนอราคา ดังนั้น ทางบริษัทขอสงวนสิทธิ์ในการปรับราคาค่าบริการเพิ่มขึ้น ในกรณีที่มีการเปลี่ยนแปลงอัตราแลกเปลี่ยนเงินตราต่างประเทศ ค่าตั๋วเครื่องบิน ค่าภาษีน้ำมัน ค่าภาษีสนามบิน ค่าประกันภัยสายการบิน การเปลี่ยนแปลงเที่ยวบิน ฯลฯ ที่ทำให้ต้นทุนสูงขึ้น

8. มัคคุเทศก์ พนักงาน หรือตัวแทนของทางบริษัท ไม่มีอำนาจในการให้คำสัญญาใดๆ แทนบริษัทเว้นแต่มีเอกสารลงนามโดยผู้มีอำนาจของบริษัทกำกับเท่านั้น

9. นักท่องเที่ยวต้องมีความพร้อมในการเดินทางทุกประการ หากเกิดเหตุสุดวิสัยใดๆ ระหว่างรอการเดินทาง อันไม่ใช่เหตุที่เกี่ยวของกับทางบริษัท อาทิ วีซ่าไม่ผ่าน เกิดอุบัติภัยที่ไม่สามารถควบคุมได้ นอกเหนือการควบคุมและคาดหมาย ทางบริษัทจะรับผิดชอบคืนค่าทัวร์เฉพาะส่วนที่บริษัทยังไม่ได้ชำระแก่ทางคู่ค้าของทางบริษัท หรือจะต้องชำระตามข้อตกลงแก่คู่ค้าตามหลักปฏิบัติเท่านั้น

10. คณะทัวร์นี้ เป็นการชำระค่าใช้จ่ายทั้งหมดแบบผูกขาดกับตัวแทนบริษัทที่ได้รับการรับรองอย่างถูกต้อง ณ ประเทศปลายทาง ซึ่งบางส่วนของโปรแกรมอาจจำเป็นต้องท่องเที่ยวอันเป็นไปตามนโยบายของประเทศปลายทางนั้นๆ กรณีที่ท่านไม่ต้องการใช้บริการส่วนใดส่วนหนึ่ง ไม่ว่ากรณีใดก็ตาม จะไม่สามารถคืนค่าใช้จ่ายให้ได้ และ อาจมีค่าใช้จ่ายเพิ่มเติมขึ้น ตามมาเป็นบางกรณี ทางบริษัทขอสงวนสิทธิ์ในการเรียกเก็บค่าใช้จ่ายที่เกิดขึ้นจริงทั้งหมดกับผู้เดินทาง กรณีที่เกิดเหตุการณ์ขึ้น ไม่ว่ากรณีใดก็ตาม

11. กรณีลูกค้าที่จองเฉพาะทัวร์ไม่รวมบัตรโดยสารโดยเครื่องบิน (จอยด์แลนด์ทัวร์ ซื้อตั๋วเครื่องบินแยกเอง) ในวันเริ่มทัวร์ (วันที่หนึ่ง) ท่านจำเป็นจะต้องมารอคณะเท่านั้น ทางบริษัทไม่สามารถให้คณะ รอท่านได้ ไม่ว่ากรณีใดก็ตาม กรณีที่ไฟล์ทของท่านถึงช้ากว่าคณะ และ ยืนยันเดินทาง ท่านจำเป็นจะต้องเดินทางตามคณะไปยังเมือง หรือ สถานที่ท่องเที่ยวที่คณะอยู่ในเวลานั้นๆ กรณีนี้ จะมีค่าใช้จ่ายเพิ่ม ท่านจำเป็นจะต้องชำระค่าใช้จ่ายที่ใช้ในการเดินทางด้วยตนเองทั้งหมดเท่านั้น ไม่ว่า กรณีใดก็ตาม และ ทางบริษัทขอสงวนสิทธิ์ไม่สามารถชดเชย หรือ ทดแทน หากท่านไม่ได้ท่องเที่ยวเมือง หรือสถานที่ท่องเที่ยวใดๆ สถานที่หนึ่ง ทุกกรณี เนื่องจากเป็นการชำระแบบเหมาจ่ายกับตัวแทนแล้วทั้งหมด

รายละเอียด และเงื่อนไขประกันการเดินทาง

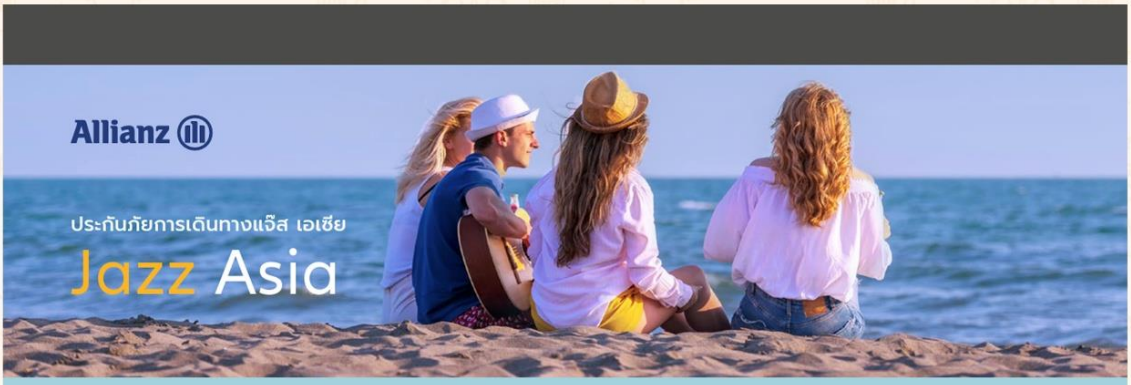

ความคุ้มครอง	วงเงินความคุ้มครองสูงสุด (บาท)
1. การเสียชีวิต การสูญเสียอวัยวะ สายตา หรือทุพพลภาพถาวรสิ้นเชิงจากอุบัติเหตุ - ผู้เอาประกันที่มีอายุตั้งแต่ 16 ปี จนถึง 75 ปี - ผู้เอาประกันที่มีอายุน้อยกว่า 16 ปี หรือมากกว่า 75 ปี	 1,000,000 500,000
2. ค่ารักษาพยาบาลในต่างประเทศ (ต่อเหตุการณ์สำหรับแผนรายปี) - ค่ารักษาพยาบาลต่อเนื่องในประเทศไทย (ภายใน 30 วัน นับจากวันที่เดินทางมาถึงประเทศไทย) - คุ้มครองค่าใช้จ่ายค่ารักษาพยาบาลในประเทศไทย กรณียังไม่เคยรักษาในต่างประเทศมาก่อน (ภายใน 7 วัน นับจากวันที่เดินทางมาถึงประเทศไทย)	500,000 50,000 10,000
3. การเคลื่อนย้ายเพื่อการรักษาพยาบาลฉุกเฉิน และการเคลื่อนย้ายกลับประเทศและการส่งศพกลับประเทศ	2,000,000
4. การยกเลิกหรือการเลื่อนการเดินทาง	50,000
5. ความล่าช้าในการเดินทาง (สำหรับการล่าช้าทุกๆ 6 ชั่วโมงเต็ม)	สูงสุดไม่เกิน 5,000 6 ชั่วโมง / 500
6. การล่าช้าของสัมภาระในการเดินทาง (สำหรับการล่าช้าทุกๆ 6 ชั่วโมงเต็ม)	สูงสุดไม่เกิน 10,000 6 ชั่วโมง / 500
7. ความรับผิดตามกฎหมายต่อบุคคลภายนอก	400,000

1. ผู้เอาประกันภัยต้องมีอายุ 6 เดือน - 80 ปี นับตั้งแต่วันที่เริ่มเอาประกันภัย
2. ผู้เอาประกันภัยต้องมีภูมิลำเนาอยู่ในประเทศไทย เริ่มต้นต้นทางออกจากประเทศไทยและสิ้นสุดการเดินทางที่ประทศไทยเท่านั้น
3. ผู้เอาประกันภัยสามารถซื้อประกันภัยได้ล่วงหน้า สูงสุด 6 เดือน ก่อนวันเริ่มต้นเดินทาง หรือไม่น้ อยกว่า 2 ชั่วโมงก่อนการเดินทาง และไม่สามารถซื้อหรือเปลี่ยนแปลงข้อมูลประกันภัย หลังจากผู้เอาประกันภัยได้เดินทางออกจากประเทศไทยไปแล้ว
4. ผู้เอาประกันภัยควรตรวจสอบรายชื่อประเทศที่ยกเว้นความคุ้มครองก่อนซื้อประกันภัยการเดินทาง
5. ผู้เอาประกันภัยจะได้รับสิทธิประโยชน์และความคุ้มครองต่าง ๆ ตามกรมรรรม์ประกันภัยที่ซื้ออากบริษัทฯ จำกัดเพียงหนึ่งหนึ่งกรมธรรม์ประกันภัยต่อการเดินทางในแต่ละครั้ง (ทริป) เท่านั้น
6. ประกันภัยการเดินทางจะไม่คุ้มครองความสูญเสียหรือความเสียหายอันเถิดจากความบาดเจ็บทางร่างกาย หรือการเจ็บป่วยอันเกิดมาจากสภาพที่เป็นมาก่อนการเอาประกันภัยของผู้เอาประกันภัย
7. ผู้เอาประกันภัยจะต้องไม่มีวัตถุประสงค์การเดินทางเพื่อไปเข้าร่วมเล่นหรือฝึกซ้อมหรือแข่งขันในที่ฝาทุกประเภททั้งอาชีพและสมัครเล่น หรือไม่มีวัตถุประสงค์การเดินทางเพื่อทำงาน หรือทำกิจกรรมในสถานที่ที่มีความเสียงสูง หรืองานใช้แรงงาน ใช้เครื่องจักรกล แท่นขุดเจาะน้ำมัน หรือ แก๊สรรรรมชาติ เหมืองใต้ดิน ประมง
8.ผู้เอาประกันภัยจะต้องไม่มีวัตถุประสงค์การเดินทางเพื่อไปเข้าร่วมกิจกรรมผาดโผน หรือกีฬาเอ็กซ์ตรีมที่มีความเสี่ยงสูง อาทิ สเก็ตบอร์ด จักรยานผาดโผน ปีนหน้าผา Powerbocking, Free solo climbing, Free running, Volcano surfing, เจ็ทสกี, Free diving, เวคบอร์ด และ Kitesurfing, Base jumping, Heli-sking, Canyon Swinging และ Cliff jumping เป็นต้น
9. แผนครอบครัวจะต้องเป็นการเดินทางพร้อมกันของบิดาหรือมารดาและบุตรโดยชอบด้วยกฎหมายที่อายไม่เกิน 21 ปี โดยบิดาหรือมารดาจะต้องมีนามสกุลตามเอกสารการเดินทาง เหมือนบุตร (จำกัดจำนวนสูงสุด 4 ท่านต่อแผน)
10.แบบประกันภัยรายปี วงเงินความคุ้มครองสูงสุดของข้อ 2, 8, 9, 11, 18 จะเป็นต่อการเดินทางแต่ละครั้ง